

PEMERINTAH KOTA SALATIGA  
DINAS PEKERJAAN UMUM  
DAN PENATAAN RUANG  
JL. AHMAD YANI NO. 14, SALATIGA

## GAMBAR RENCANA

### KEGIATAN

PENGADAAN BARANG MILIK DAERAH  
PENUNJANG URUSAN PEMERINTAH DAERAH

### SUB KEGIATAN

PENGADAAN GEDUNG KANTOR ATAU BANGUNAN LAINNYA

### PEKERJAAN

PERENCANAAN PEMBANGUNAN DAN REHAB GEDUNG - GEDUNG  
TAHUN 2024

### LOKASI

KANTOR KELURAHAN KECANDRAN, KECAMATAN SIDOMUKTI, KOTA SALATIGA  
TAHUN 2024

KONSULTAN PERENCANA

CV. PRAMBANAN



PENYUSUN KOTAK SALATIGA DINAS PEREKONOMIAN  
 DAN PERENCANAAN SALATIGA  
 JL. AHMAD YANUDILU, SALATIGA

**KEGIATAN**

Pengisian Bagan Mula Dasar Perencanaan Umum  
 Perencana: Denda

**SIB KEGIATAN**

Pengisian Kotak dan Bangunan Lainnya

**PEREVALUAN**

Perevaluasi Pembangunan Dan Rehab Gedung-Gedung  
 Tahun 2022

**LOKASI**

Kecamatan Kali Kecamatan Kes. Sidomukti - Salatiga

**MENGEFAHUI**

KEPALA DINAS PERENCANAAN DAN PENATAAN RUANG

L. SYAHRIYANTO, S.P., M.P., S.T.P., S.T.M.  
 NIP. 197802272005021003

M. S. PRABHAWAN  
 Kepala Dinas Perencanaan dan Penataan Ruang



M. S. PRABHAWAN  
 NIP. 197412012006041003

DIRENCAANAKAN OLEH  
 CV PRABHAWAN



JUDUL GAMBAR

SITE EKSTING

SKALA KERTAS A3

NOMOR LEMBAR JUDUL GAMBAR

JL. IMAM BONJOL

JL. KAI CONDRU

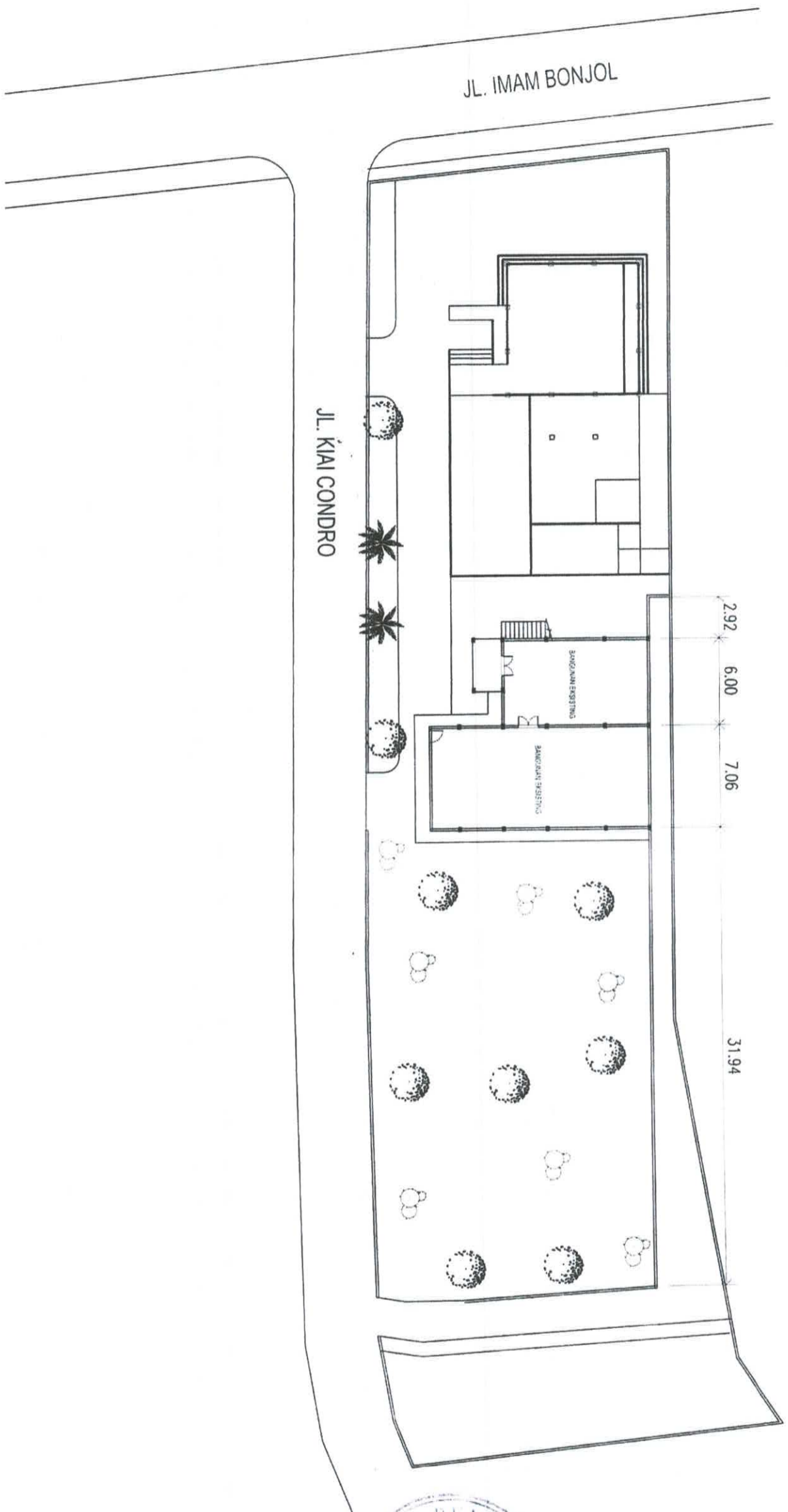

SITE EKSTING  
 SKALA 1 : 250



NORTH

SKALA	KERTAS
1 : 250	A3
NOMOR LEMBAR	JUDUL GAMBAR



PENBERHAHOTA SALATIGA DINAS PERENCANAAN  
UMUM DAN PENATAAN RUANG  
Jl. AHMAD YANING 14 SALATIGA

KEGIATAN

Pengaturan Ruang Mula Daerah Perencanan Lulusan Perencanaan Daerah

SUB KEGIATAN

Pengaturan Gedung Kantor dan Bangunan Lainnya

PEKERJAAN

Perencanaan Pembangunan Dan Ruang Gedung-Gedung  
Tahun 2023

LURANSI

Kecamatan, Kel. Kecamatan, Kec. Sidenreng R. Sidenreng

MENGETAHUI

KEPALA DINAS PERENCANAAN UMUM  
DAN PENATAAN RUANG

LE SYAHDIHANI/ONGANG PRASITOWO ST.MT  
NIP. 1978.08.20.021003

MESYUETIUSI  
KEPALA BPT/ANG/P/ARABVA

MIRGHANTO ST. MT  
NIP. 19751204 2006011003

DIRENANAKAN/OLEHI

CV PRAMBANAN



LEPIL GAMBAR

SITEPLAN

SKALA KERTAS

1 : 250 A3

NOMOR LEMBAR N.M. AH GAMBAR

JL. IMAM BONJOL

JL. KAI CONDRU

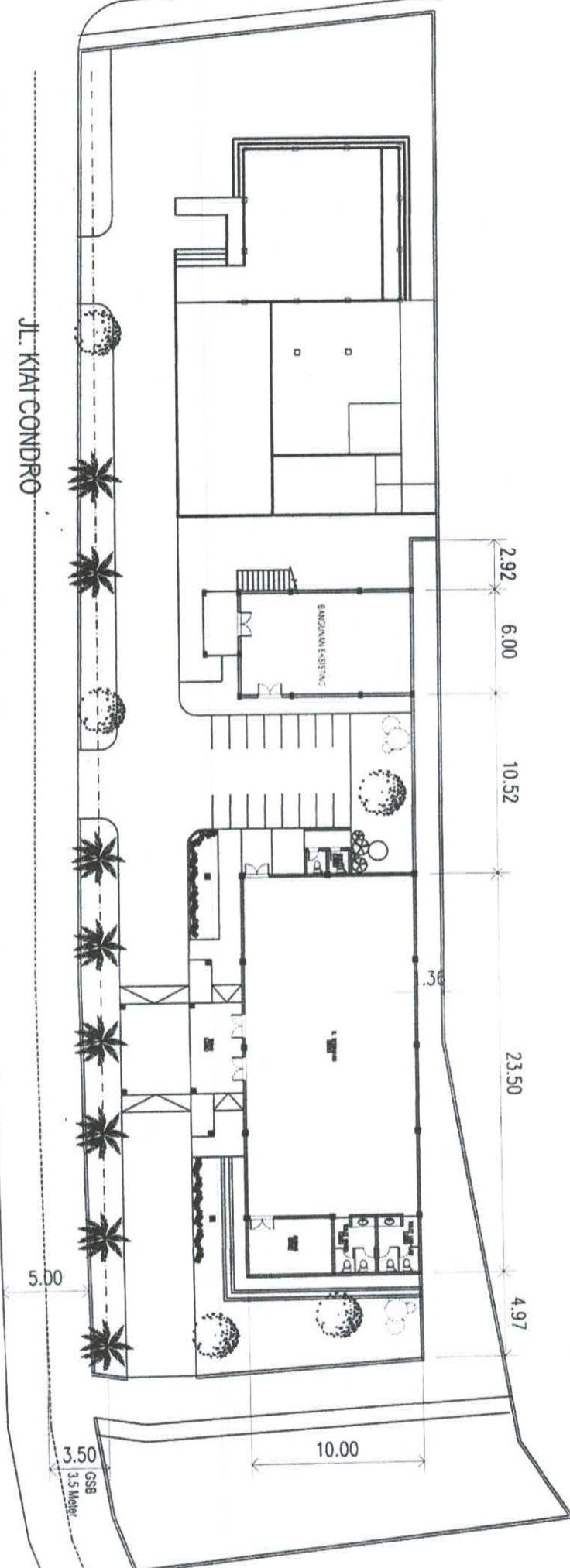

SITEPLAN  
SKALA 1 : 250



NORTH



PENYERTAAN SALATIGA - DINAS PERBERAAN  
 DAN PERENCANAAN KAWASAN  
 JL. BIRAWA YANNO 11, SALATIGA

KIBLATAN

Pengadilan Rakyat  
 Pengadilan Tinggi

PERKANTORAN

Pengadilan Tinggi  
 Pengadilan Tinggi

PERKANTORAN

Pengadilan Tinggi  
 Pengadilan Tinggi

LORANSI

Kantor Kecamatan Klaten - Salatiga

ARSOLO

KERJA PERENCANAAN  
 DAN PENYEDIAAN LANSI

E. SYAHRIANI, S.P., M.P., PERSISTENSI, S.T., M.T.  
 NIP. 19 51 27 2006 02 100 5

ARSOLO  
 KEPALA BIDANG PERENCANAAN

MIRWANTO, S.T., M.T.  
 NIP. 19 51 27 2006 02 100 5

DIREKTOR ANKAMOLAH

CV. PRAMBANAN



MELUK GAMBAR

DENAH EKSTISTING

DENAH EKSTISTING  
 SKALA 1 : 100

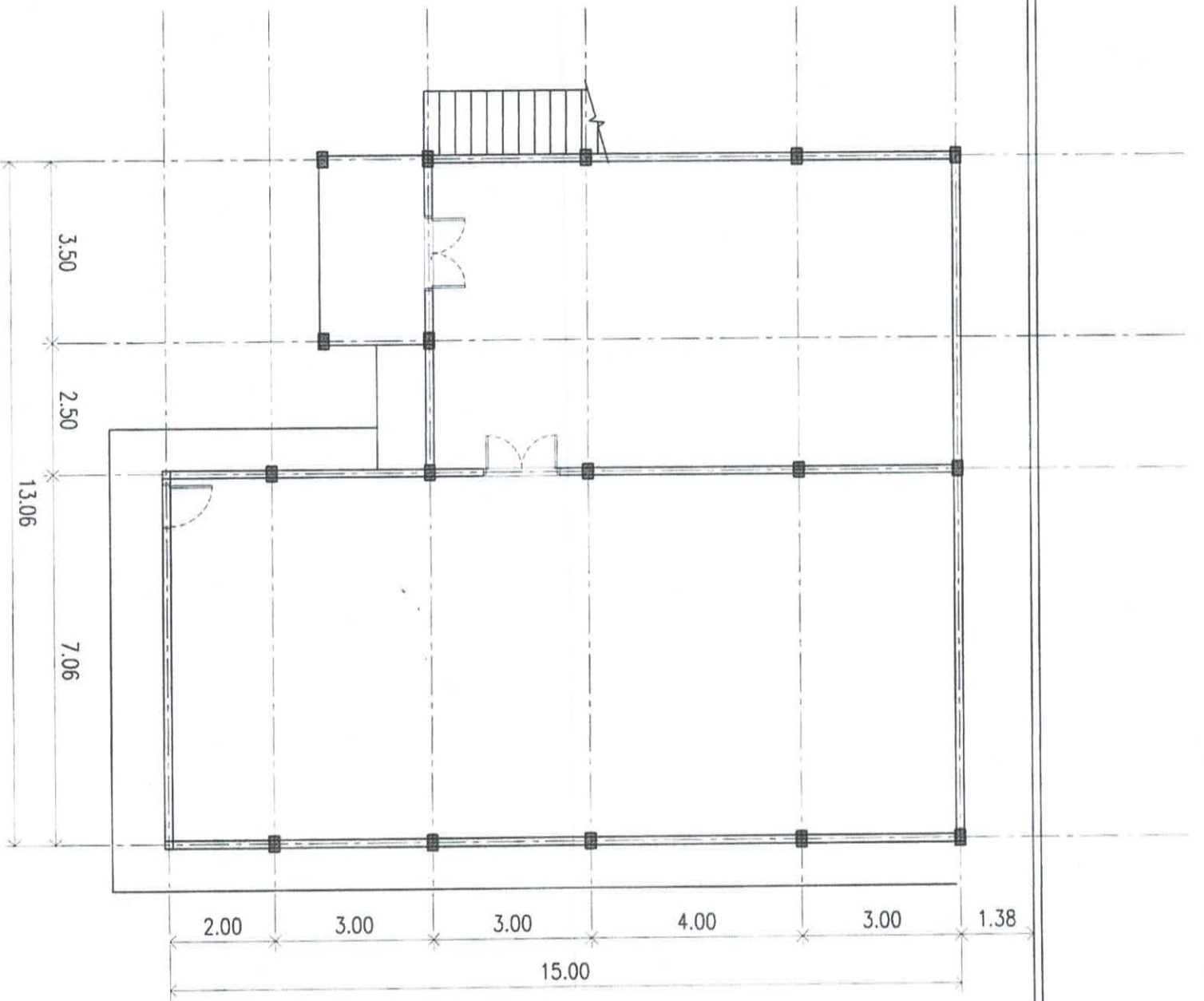

<p>PENYERTAAN SALATIGA - DINAS PERBERAAN          DAN PERENCANAAN KAWASAN          JL. BIRAWA YANNO 11, SALATIGA</p>	
KIBLATAN	
Pengadilan Rakyat Pengadilan Tinggi	
PERKANTORAN	
Pengadilan Tinggi Pengadilan Tinggi	
PERKANTORAN	
Pengadilan Tinggi Pengadilan Tinggi	
LORANSI	
Kantor Kecamatan Klaten - Salatiga	
ARSOLO	
KERJA PERENCANAAN DAN PENYEDIAAN LANSI	
E. SYAHRIANI, S.P., M.P., PERSISTENSI, S.T., M.T. NIP. 19 51 27 2006 02 100 5	
ARSOLO KEPALA BIDANG PERENCANAAN	
MIRWANTO, S.T., M.T. NIP. 19 51 27 2006 02 100 5	
DIREKTOR ANKAMOLAH	
CV. PRAMBANAN	
MELUK GAMBAR	
DENAH EKSTISTING	
SKALA	KERTAS
1 : 100	A3
NOMOR LEMBAR	JUMLAH GAMBAR

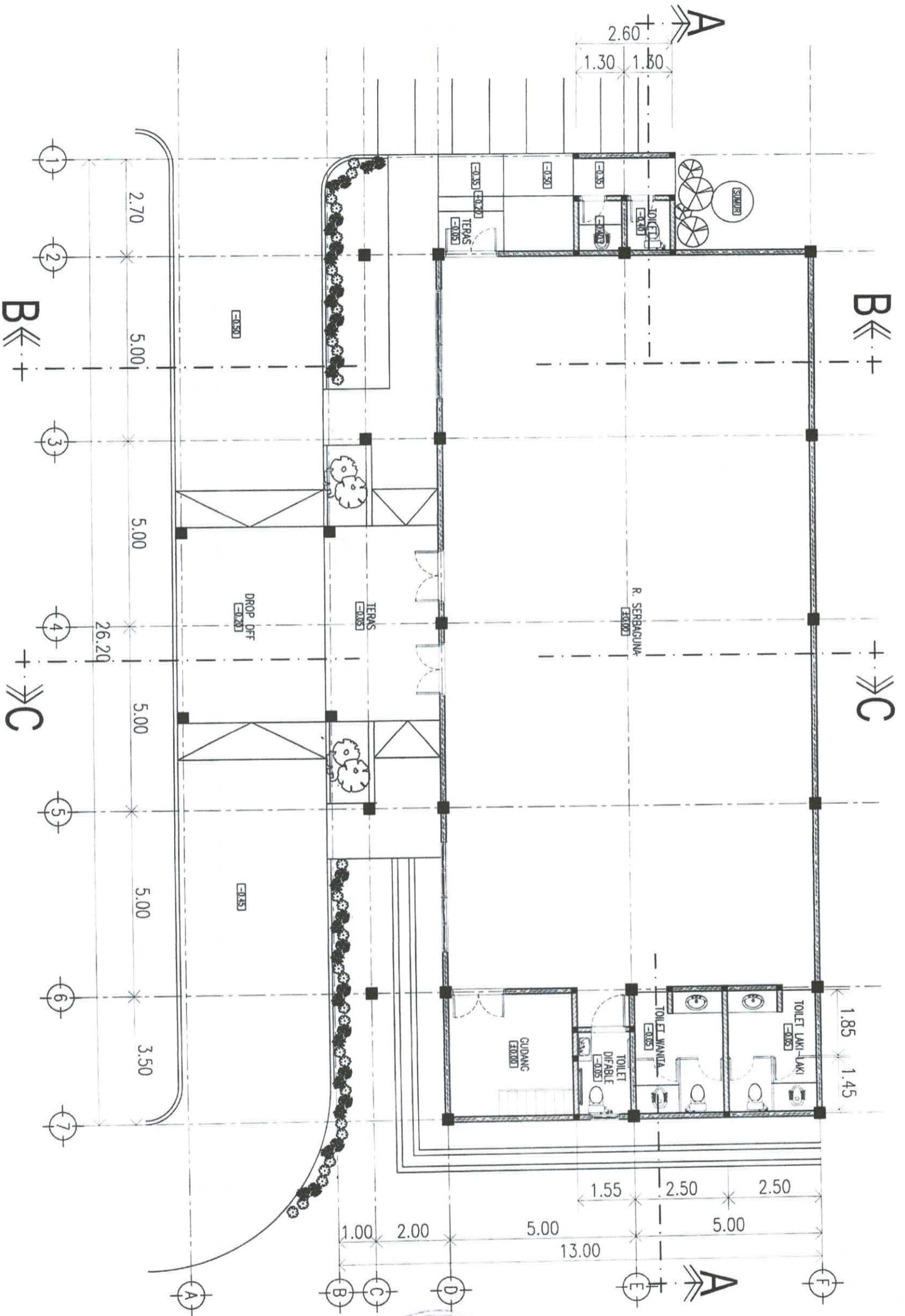

DENAH RENCANA GEDUNG SERBAGUNA  
SKALA 1 : 100



PEMERINTAH KOTA SALATIGA DINAS PERENCANAAN  
URBAN DAN PENATAAN RUANG  
IL. AHMAD YANI NO. 14 SALATIGA

KEGIATAN  
Pengadaan Bangun Mula Daerah Pemungut Lulusan  
Pemerintah Daerah

SIB KEGIATAN  
Pengadaan Gedung Kantor dan Restoran Lainnya

PEKERJAAN

Pencetakan Pembangunan Dan Rehab Gedung/ gedung  
Tahun 2024

LOKASI

Kecamatan Kel Kecamatan Kes. Sawitensi - Salatiga

MENYATAHI  
KEPALA DINAS PERENCANAAN URBAN  
DAN PENATAAN RUANG

E. SYAHIDHANNINGRANG/ASTORWO SI. MI  
NIP. 197812271980921008

MENYETUJUI  
KEPALA BIDANG CIPTAKARAYA

NIRGANTO SI. MI  
NIP. 19751204 200411 003

DIREKSI ANAKAKAN DAHIL  
CV PRABANANAN



JUDUL GAMBAR

DENAH RENCANA GEDUNG SERBAGUNA

SKALA KERTAS

1 : 100 A1

NOMOR LEMBAR JUDUL GAMBAR



PEMERINTAH KABUPATEN SALATIGA  
 KABUPATEN SALATIGA  
 JALAN KHUSNUNINGRAT  
 SALATIGA

ALOKASI

Pengembangan Kawasan Industri  
 Kawasan Industri

STRUKTUR

Pengembangan Kawasan Industri

PIKETIR

Pengembangan Kawasan Industri  
 Tahun 2024

LOKASI

Kawasan Industri Kawasan Industri

SKRIPSI  
 KEMENTERIAN PERKULIAHAN DAN KEMENTERIAN RISET  
 DAN TEKNOLOGI

Dr. H. ANTONIUS ANANTARASTORO, S.T., M.T.  
 NIP. 197812272008021003

MENYETUJUI  
 KEPALA BIDANG CIPTAKARYA

DIRJEN ANAKAKAN OLEH

CV PRABANANAN



JUDUL GAMBAR

TAMPAK

SKALA

1 : 100

NOMOR LEMBAR

KERTAS  
 A3  
 RUMAH GAMBAR

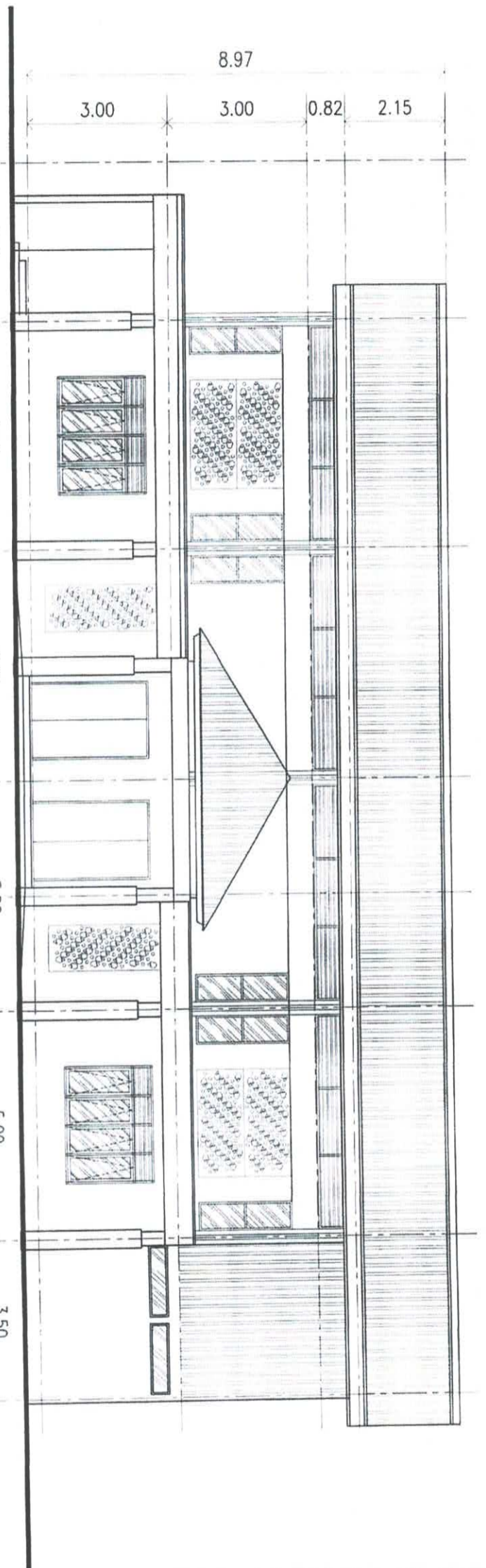

TAMPAK DEPAN  
 SKALA 1 : 100

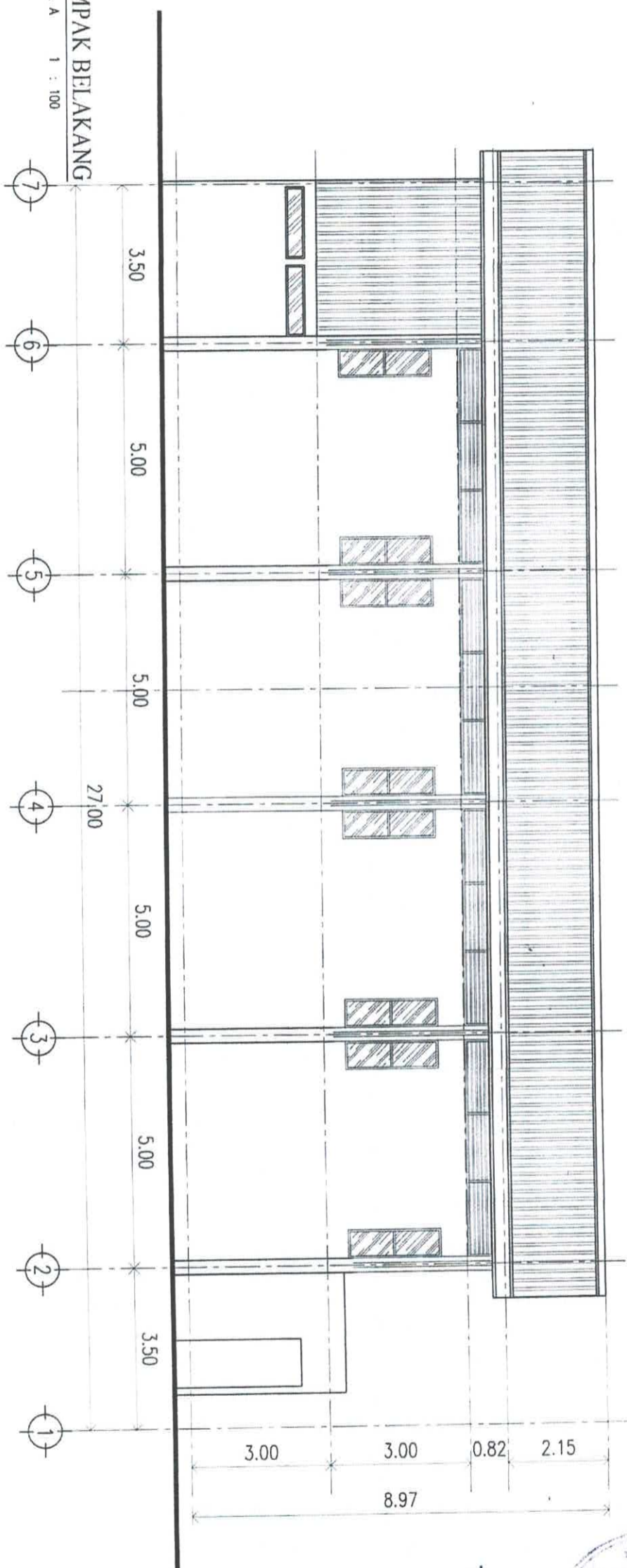

TAMPAK BELAKANG  
 SKALA 1 : 100



PEMERINTAH KABUPATEN SALATIGA  
 UPTA DAN PERAKSIAN RIANG  
 JL. AHMAD YANING, TL. SALATIGA

KEGIATAN

Pengadaan Barang Mula Daerah Pemangku Unsur  
 Pemerintah Daerah

SUB KEGIATAN

Pengadaan Gedung Kantor atau Bangunan Lainnya

PEKERJAAN

Percetakan Pembangunan Dan Rehab Gedung/Gedung  
 Tahun 2024

LOKASI

Kecamatan Kiri Kecamatan Kec. Sidorejo - Salatiga

MENGETAHUI

KEPALA DINAS PEKERJAAN UMUM  
 DAN PENYAJIAN RIANG

Dr. STABHAN ONANG TRASTORO, S.T.Mt  
 NIP. 197812272005201008

KEPALA BIDANG PERTAKARIFA

NIROGANITO, S.T. Mt  
 NIP. 195125272006411603

DIRENCANAKAN OLEH

CV PRAMBANAN



JENJIL GAMBAR

TAMPAK

SKALA KERTAS

1 : 100 A3

NOMOR LEMBAR JLM.14.H.GAMBAR

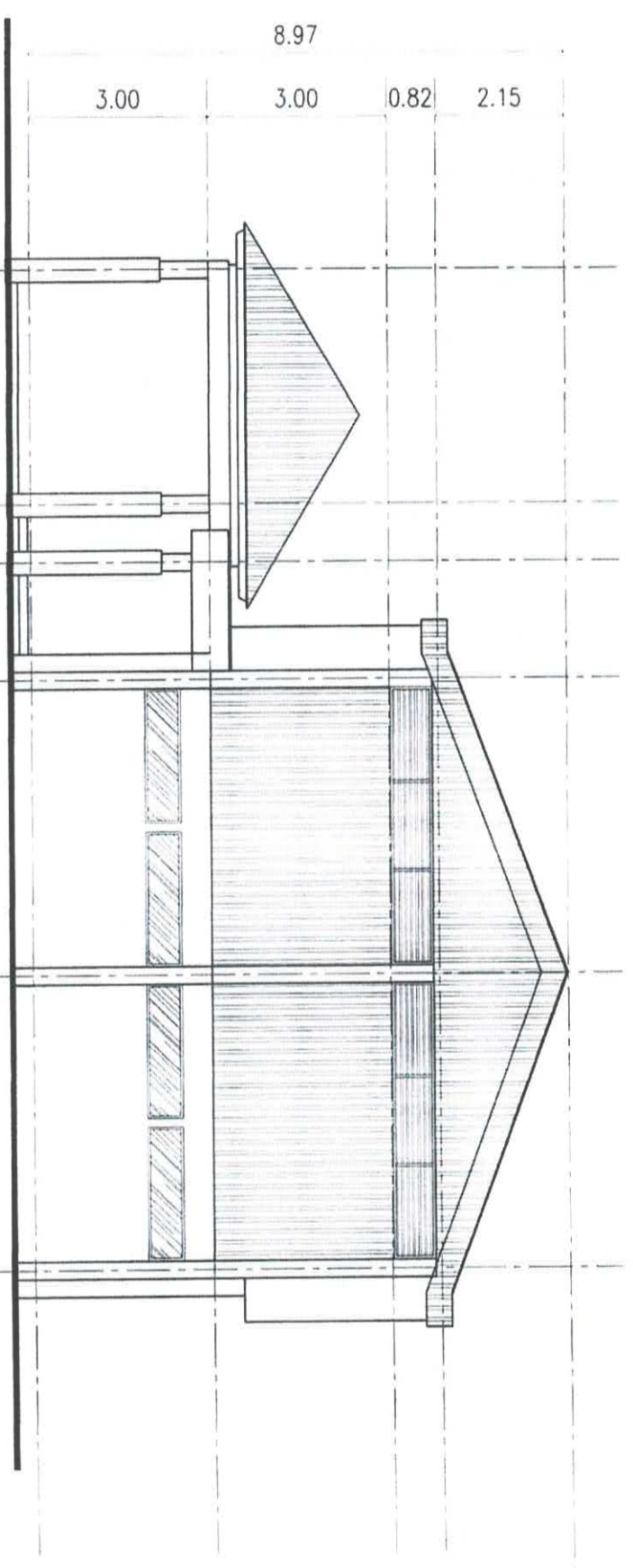

TAMPAK SAMPIING KANAN  
 SKALA 1 : 100

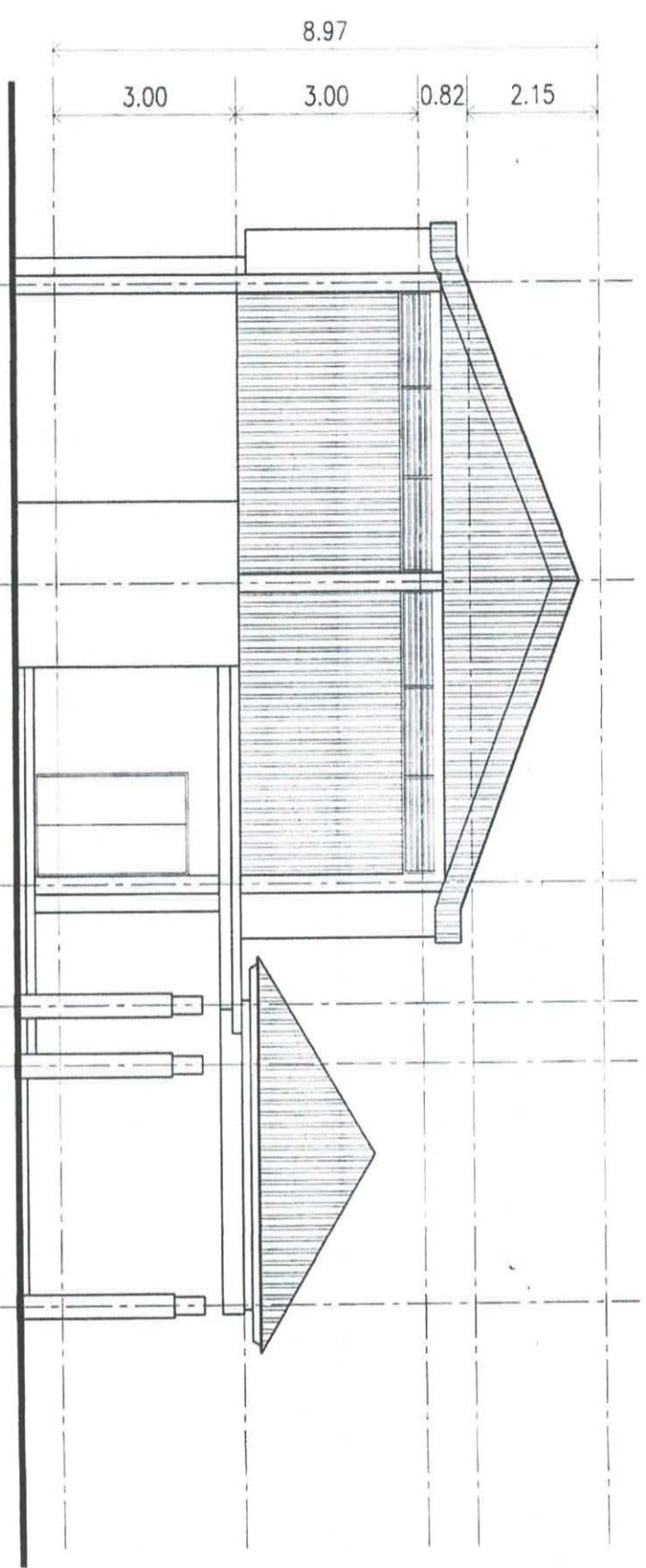

TAMPAK SAMPIING KIRI  
 SKALA 1 : 100





PEMERINTAH KABUPATEN SALATIGA DINAS PERENCANAAN  
 DAN KEBANGSAHANSIAHAN  
 L. AHMAD YANI NO. 14 SALATIGA

KEGIATAN

Pengadaan Bangun Mulu Dasar Pemukiman Khas  
 Pemenuhan Daerah

SUB KEKAYAAN

Pengadaan Gedung Kantor dan Bangunan Lainnya

PERERJAAN

Perencanaan Pembangunan dan Rehab Gedebe/Gedung  
 Tahun 2024

LOKASI

Kecamatan, Kali Kesambi, Kec. Sidanegara - Salatiga

MENGETAHUI

KEPALA DINAS PERENCANAAN  
 DAN PENYAMAAN RENCANA

L. SYAHDIKUNINGRAH PRASASTORO, ST. MT  
 NIP. 197927230921005

MENYETUJUI

KEPALA BIDANG CPTAKARYA

DIREKSI MANAJEMEN DAERAH

CV PRAMERANAN



JUDUL GAMBAR

POTONGAN B - B

SKALA NERIAS

1 : 100 A3

NOMOR LEMBAR RUMAH GAMBAR

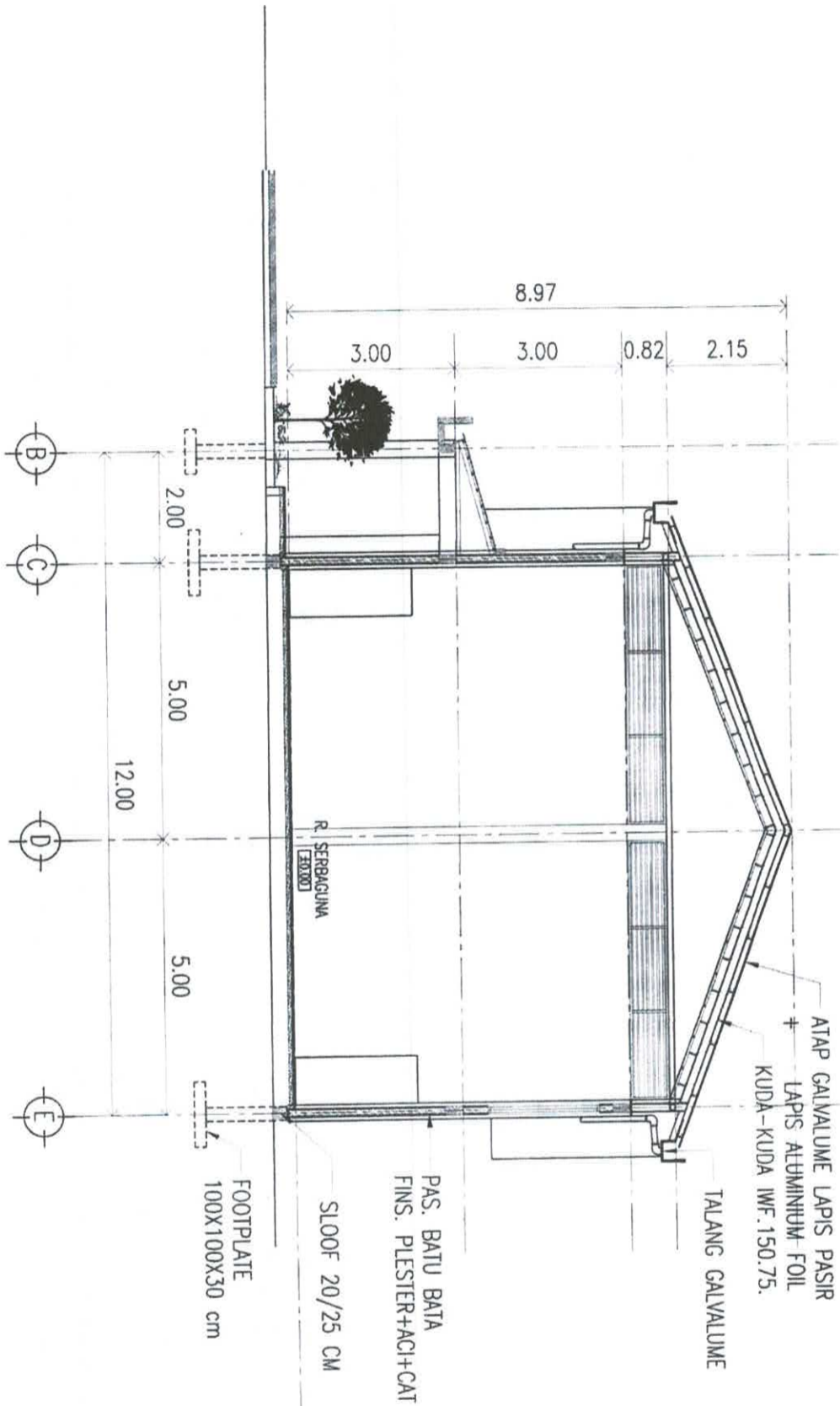

POTONGAN B - B  
 SKALA 1 : 100





PEMERINTAH KOTA SALATIGA DINAS PERENCANAAN  
URBAN DAN PERENCANAAN RUANG  
Jl. AHMAD YANI NO. 14, SALATIGA

KEROGATAN

Pengaturan Ruang, Muka Daerah, Kemiringan, Terasa,  
Perencanaan Daerah

SUB KEROGATAN

Pengaturan Gedung, Kamar, dan Bangunan Lainnya

PERERBAHAN

Perencanaan Pembangunan dan Rehabilitasi Gedung-Gedung  
Tahun 2024

LOKASI

Kecamatan Kiri, Kecamatan, Kcs. Sidomukti - Salatiga

MENGETAHUI

KEPALA DINAS PERENCANAAN  
URBAN DAN PERENCANAAN RUANG

E. SYAHDIYANI GUNANG PRASITOWO, ST. MT  
NIP. 197812272006201005

MENYETUJUI

KEPALA BIDANG CIPTAKARYA

NIRGANTO, ST. MT  
NIP. 197512022006011003

DIRENCANAKAN OLEH

CV. PRAMBANAN



JUDUL GAMBAR

DENAH RENCANA ATAP

SKALA

1 : 100

NOMOR LEMBAR

KERTAS  
A3

JENJAH GAMBAR

DENAH RENCANA ATAP  
SKALA 1 : 100

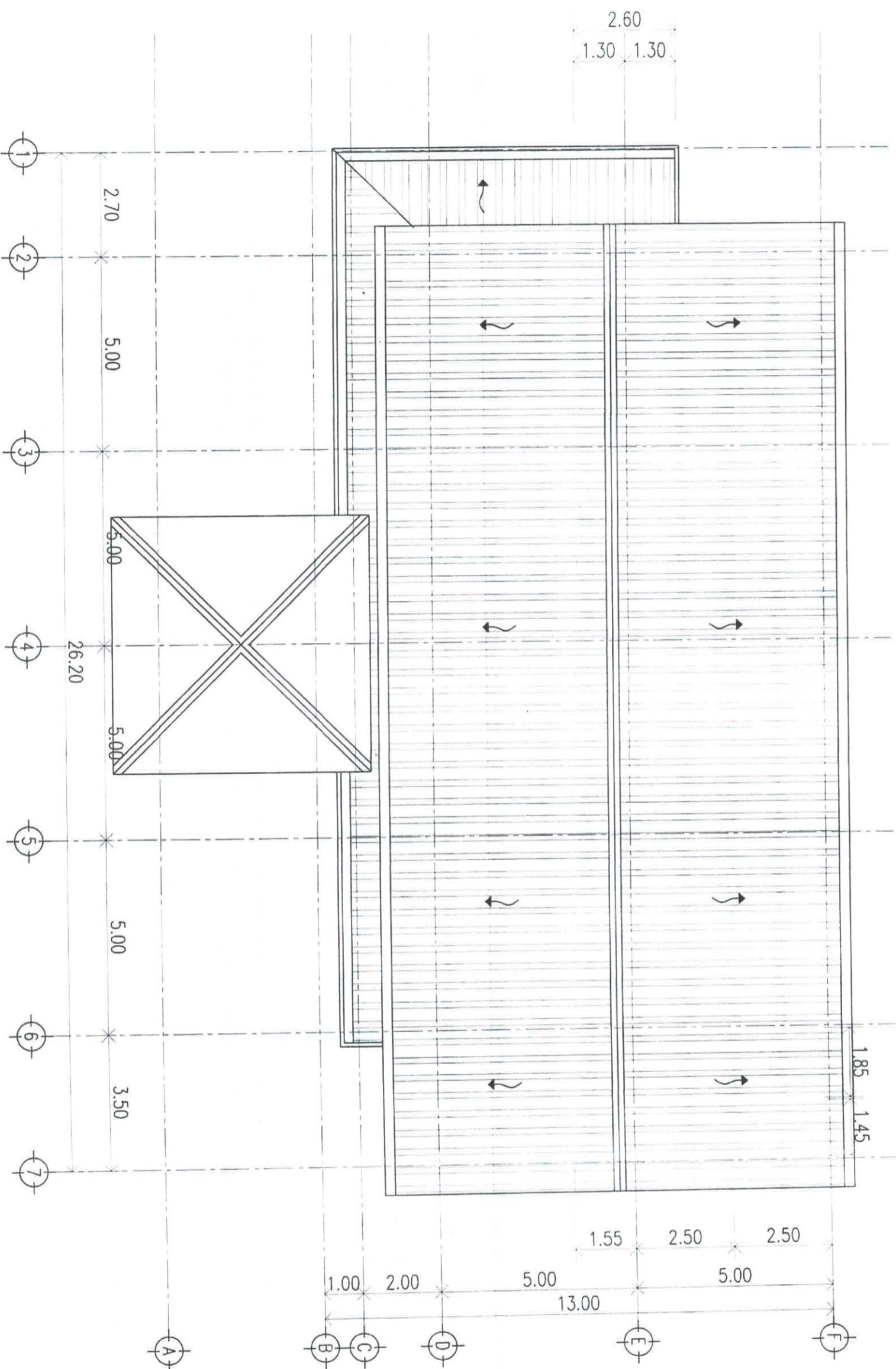



PEMERINTAH KABUPATEN SALATIGA  
 PEMERINTAH KABUPATEN SALATIGA  
 L. AHMAD YANUARDI, S.P.A.

KREKATAN

Pengembangan Ruang Publik Berbasis Komunitas  
 Kecamatan: Doreah

SUB MUDJALAN

Pengembangan Ruang Publik Berbasis Komunitas  
 Kecamatan: Doreah

PERKERJAAN

Pengembangan Ruang Publik Berbasis Komunitas  
 Tahun 2024

LOKASI

Kecamatan: Kiri Kecamatan: Kiri Kecamatan: Kiri

MENGETAHUI

KEPALA DINAS PERENCANAAN DAN PENYUSUNAN RENCANA

E. SAHIDIANI, S.T. MT  
 NIP. 197812272008021005

MENGETAHUI  
 KEPALA BIDANG PERENCANAAN

M. RIZKI, S.T. MT  
 NIP. 197512282008021003

DIREKTOR ANKAD/DEH

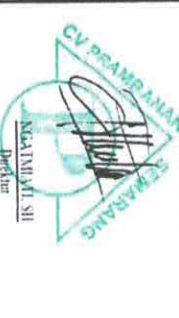

CV PRABAWANA REKONSANG MEGALUMATI, SH Dikelir

DENAH RENCANA POLA LANTAI

SKALA 1:100

NOVOR LEMBAR JMLAH GAMBAR

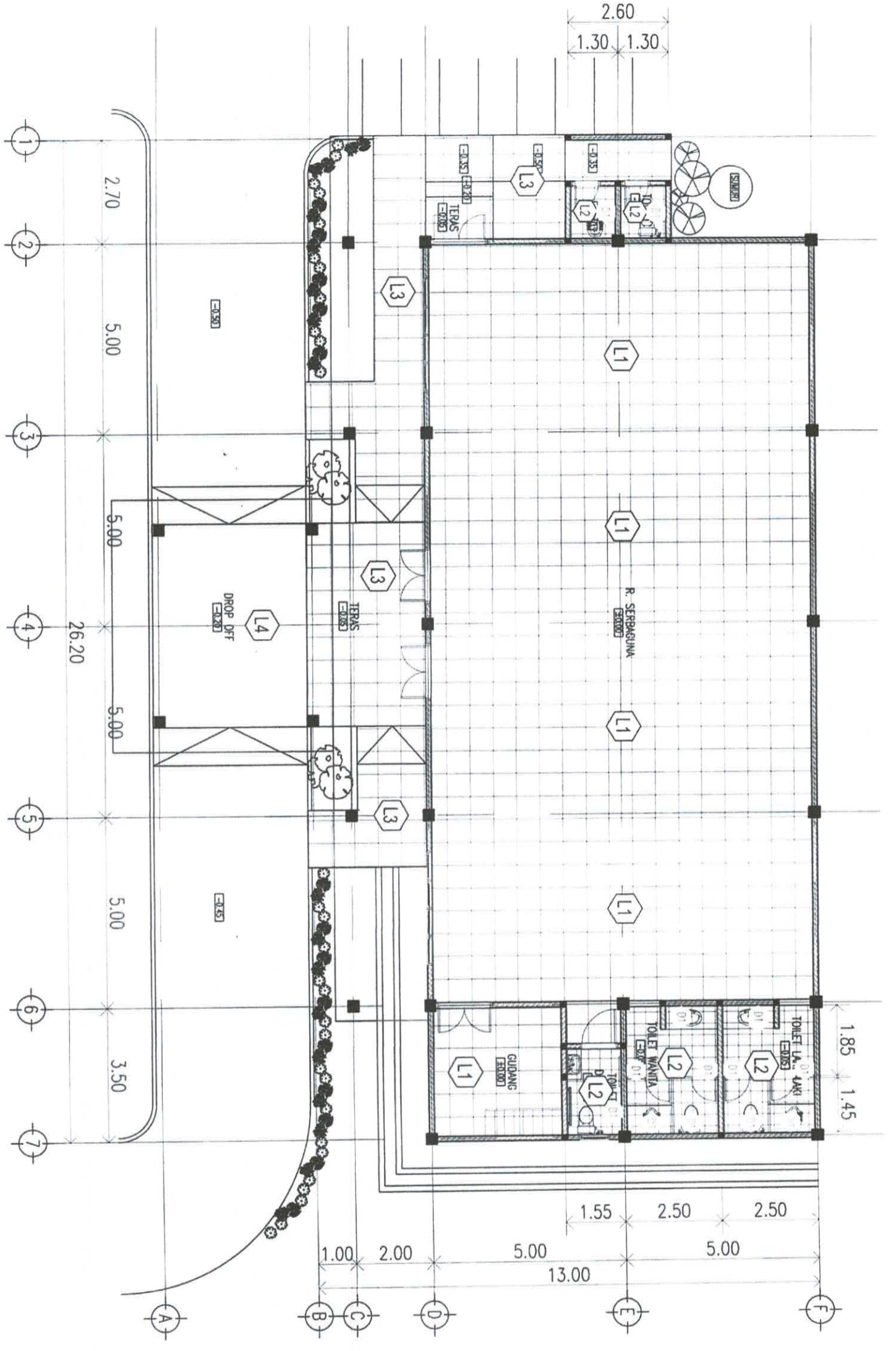

DENAH RENCANA POLA LANTAI  
 SKALA 1 : 100

NOTASI	LANTAI	URURAN
L1	GRANIT POLISH	60x60
L2	GRANIT UNPOLISH	50x30
L3	GRANIT KASAR	60x60
L4	ACJAN	-
D1	GRANIT DINDING	50x60

NOVOR LEMBAR	JMLAH GAMBAR
1-100	AS



PEMERINTAH KABUPATEN SALATIGA  
 DINAS PERENCANAAN DAN PENATAAN RUANG  
 L. AHMAD YAN NO 14, SALATIGA

KEGIATAN  
 Pengisian Ruang Milik Daerah Perumahan Urusan Perumahan Daerah

SUB KEGIATAN  
 Pengisian Ruang Kamar dan Bangunan Lantai

PEREKAYAN

Persiapan Pembangunan Dan Pelaksanaan  
 Tahun 2024

LOKASI  
 Kecamatan Kel. Kecamatan Ke. Sironduki - Salitiga

MENGETAHUI  
 KEPALA DINAS PERENCANAAN DAN PENATAAN RUANG

Dr. ST. AHMAD YAN, S.T., M.T.  
 NIP. 197812121980021005

MENGETAHUI  
 KEPALA BIDANG PERTAKARIFAN

DIREKSI  
 NURGANITO, ST., MT.  
 NIP. 19751204 200804 1 003

DIREKSI  
 CV PRAMANA  
 NGATIMATI, SH  
 Direktur

JURUT GAMBAR

DENAH RENCANA PLAFOND

SKALA  
 1 : 100

NOMOR LEMBAR  
 K. VLAH GAMBAR

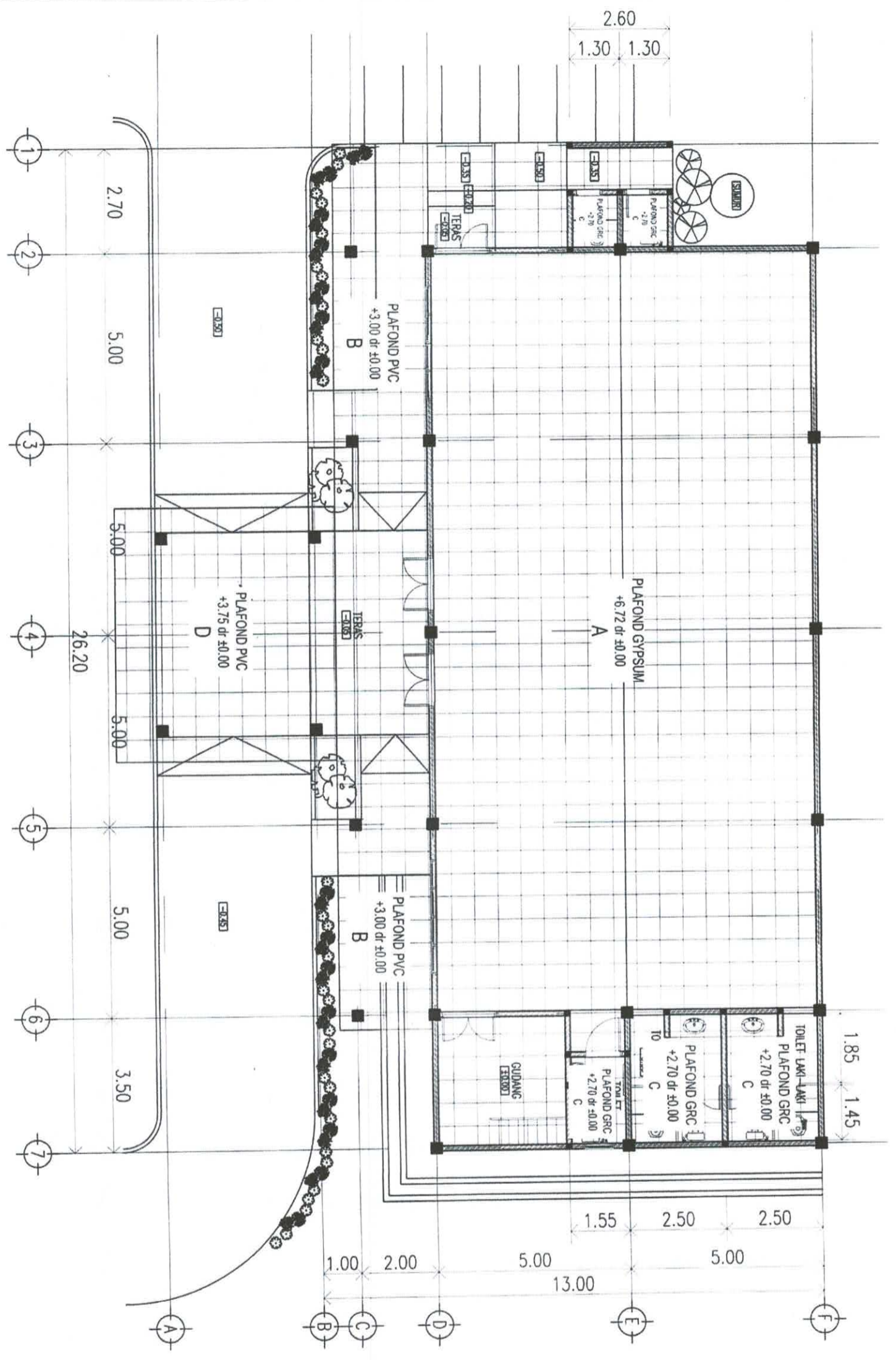

DENAH RENCANA PLAFOND  
 SKALA 1 : 100

NOTASI	PLAFOND	ELEVASI DARI LAMPA
A	GYPSUM BOARD	+6.72 DARI ±0.00
B	PVC	+3.00 DARI ±0.00
C	GRC	+2.70 DARI ±0.00
D	PVC	+3.75 DARI ±0.00



PEMERINTAH KABUPATEN SALATIGA  
 UPTD PERENCANAAN DAN KEBANGUNAN  
 L. AHMAD YANING, S. SALATIGA

KIRI  
 KIRI

Pengantar: Ruang Muka Depan, Ruang Penerimaan, Ruang

SERIKSI

Pengantar Gedung Kantor dan Bangunan Lainnya

PERENCANAAN

Perencanaan Pembangunan, Hasil dan Gedung Gedung  
 Tahun 2025

LUNAS

Kecamatan Kiri Kecamatan Kiri Kecamatan - Salatiga

MENGETAHUI

KEPALA BIDANG PERENCANAAN DAN KEBANGUNAN

LE. SYAHDIANONG, NIP. 19951227200671005

MENYETUJUI

KEPALA BIDANG PERENCANAAN

M. HANIK, NIP. 19751212198411005

DIREKTOR ANAK ANAK

CV PRABAWA



JUDUL GAMBAR

POTONGAN

SKALA KERTAS

1 : 100 A1

NOMOR LEMBAR NAMA GAMBAR

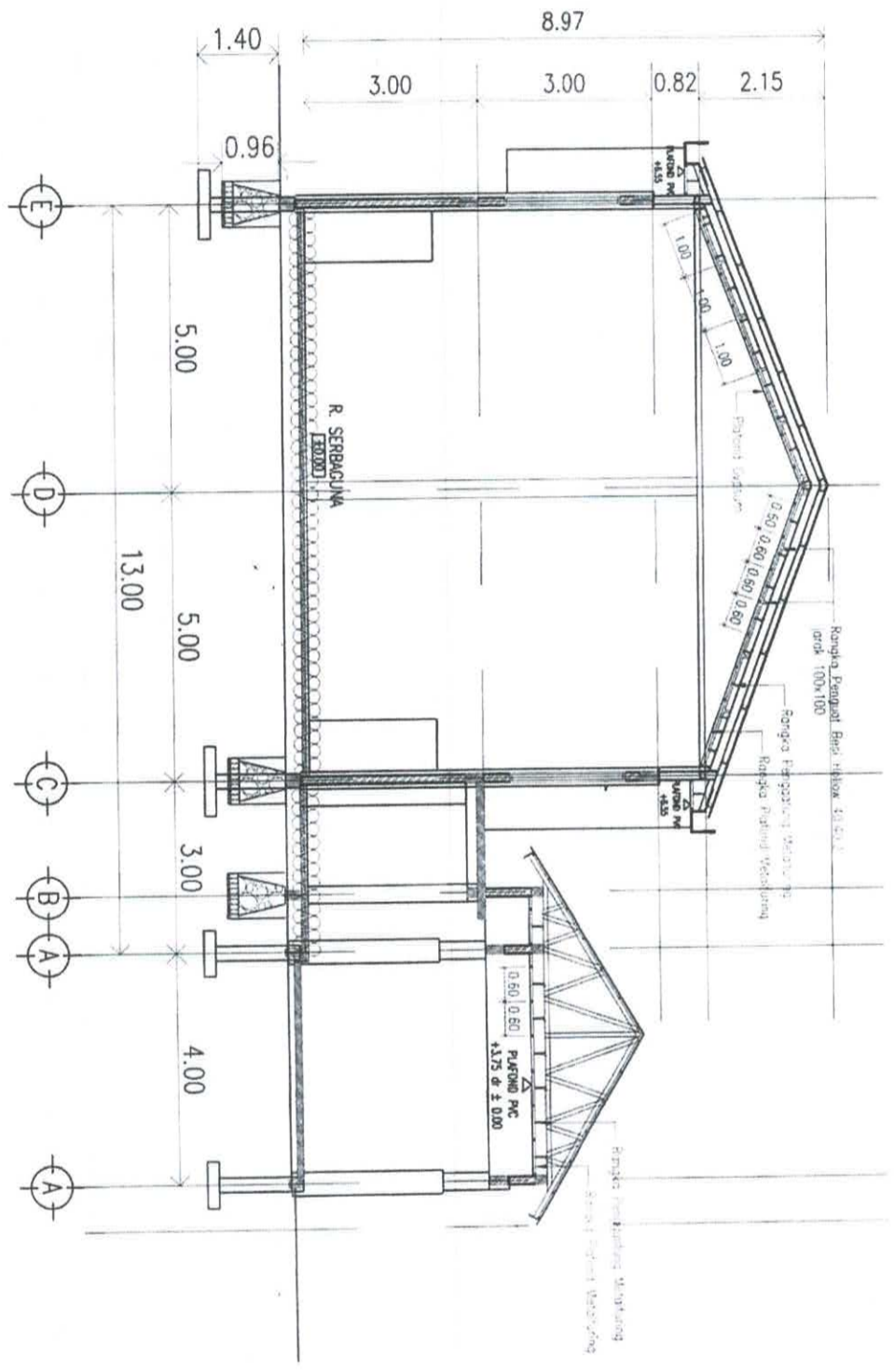

POTONGAN  
 SKALA 1 : 100

PEMERINTAH KABUPATEN SALATIGA	
UPTD PERENCANAAN DAN KEBANGUNAN	
L. AHMAD YANING, S. SALATIGA	
KIRI	KIRI
Pengantar: Ruang Muka Depan, Ruang Penerimaan, Ruang	
SERIKSI	
Pengantar Gedung Kantor dan Bangunan Lainnya	
PERENCANAAN	
Perencanaan Pembangunan, Hasil dan Gedung Gedung	
Tahun 2025	
LUNAS	
Kecamatan Kiri Kecamatan Kiri Kecamatan - Salatiga	
MENGETAHUI	
KEPALA BIDANG PERENCANAAN DAN KEBANGUNAN	
LE. SYAHDIANONG, NIP. 19951227200671005	
MENYETUJUI	
KEPALA BIDANG PERENCANAAN	
M. HANIK, NIP. 19751212198411005	
DIREKTOR ANAK ANAK	
CV PRABAWA	
	
JUDUL GAMBAR	
POTONGAN	
SKALA	KERTAS
1 : 100	A1
NOMOR LEMBAR	NAMA GAMBAR



PEMERINTAH KOTA SALATIGA, DINAS PEKERJAAN  
 DAN PENATAAN RUANG  
 JL. AHMAD YANNO NO. 14, SALATIGA

KEGIATAN

Pencadangan Ruang Mula Daerah Pemungutan Lirisasi  
 Kecamatan Dasarbi

SUB KEGIATAN

Pengaturan Gedung Kantor zona Bangunan Lirisasi

PEKERJAAN

Pencadangan Pembangunan Dan Rehab Gedung/Gedung  
 Tahun 2024

LOKASI

Kecamatan: Kad Kecamatan: Kec. Sribondukti - Sawiga

MENGETAHUI

KEPALA DINAS PEKERJAAN DAN PENATAAN RUANG

Dr. ST. AHMAD YANNO, SANG PRASTOWO, ST. MT  
 NIP. 197812122009201003

MENYERTUKAN  
 Kepala Bidang Cipta Karya

MURGANTO, ST. MT  
 NIP. 197512042006041003

DIRENCAKANNAN OLIEH  
 CV PRAMBANAN



JUDUL GAMBAR

DENAH RENCANA KUSEN

DENAH RENCANA KUSEN

SKALA 1 : 125

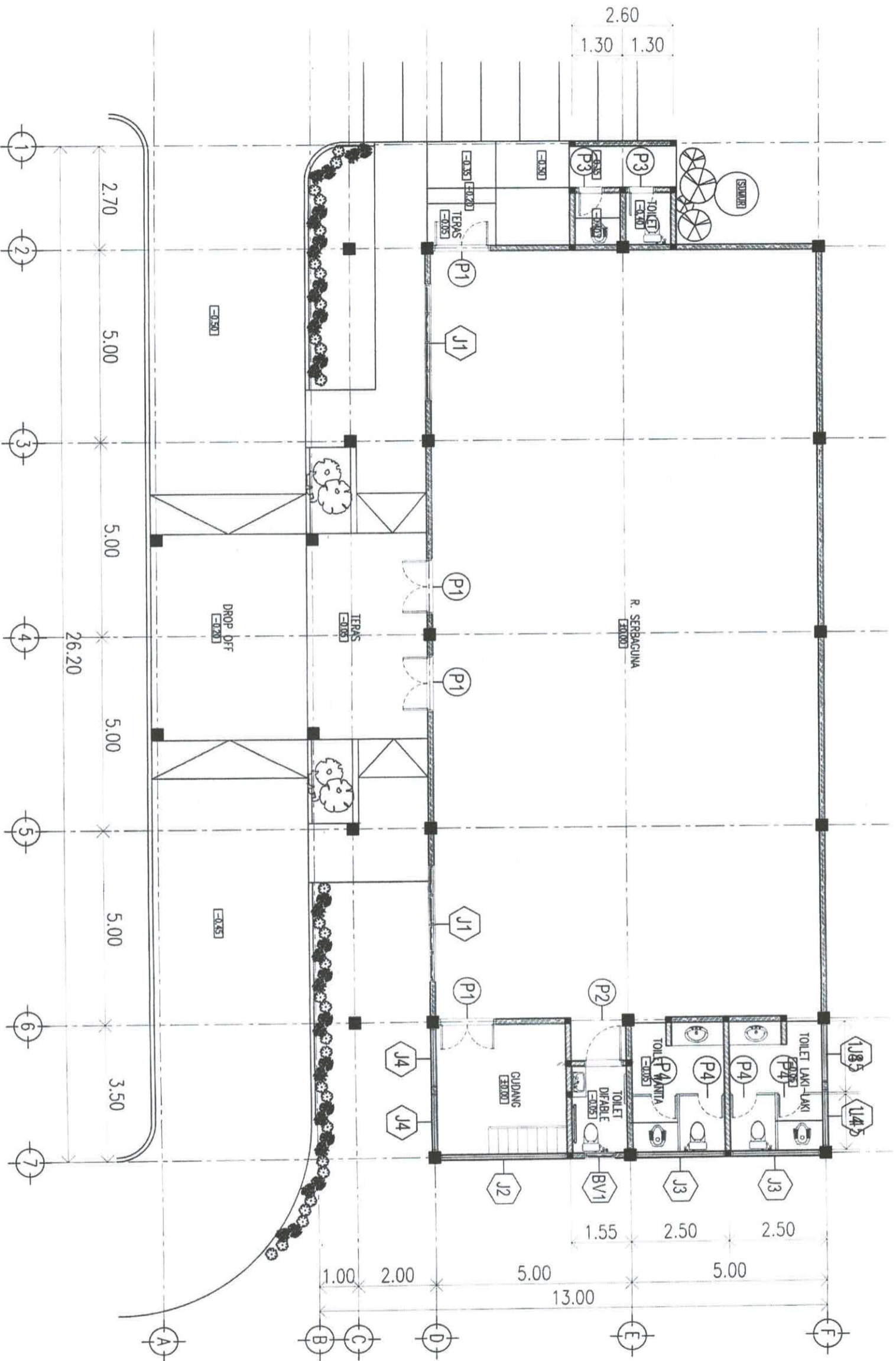

DINAS PEKERJAAN DAN PENATAAN RUANG	
KEGIATAN	
Pencadangan Ruang Mula Daerah Pemungutan Lirisasi Kecamatan Dasarbi	
SUB KEGIATAN	
Pengaturan Gedung Kantor zona Bangunan Lirisasi	
PEKERJAAN	
Pencadangan Pembangunan Dan Rehab Gedung/Gedung Tahun 2024	
LOKASI	
Kecamatan: Kad Kecamatan: Kec. Sribondukti - Sawiga	
MENGETAHUI	
KEPALA DINAS PEKERJAAN DAN PENATAAN RUANG	
Dr. ST. AHMAD YANNO, SANG PRASTOWO, ST. MT NIP. 197812122009201003	
MENYERTUKAN Kepala Bidang Cipta Karya	
MURGANTO, ST. MT NIP. 197512042006041003	
DIRENCAKANNAN OLIEH CV PRAMBANAN	
JUDUL GAMBAR	
DENAH RENCANA KUSEN	
SKALA	KERTAS
1 : 125	A3
NOMOR LEMBAR	JUMLAH GAMBAR



PENYAHUJANG KOTA SALATIGA DINAS PERBERKAS  
UMUM DAN PENATAAN RUANG  
D. AHMAD YANNO, I. SALATIGA

KEGIATAN

Pengadaan Bangun Mula Daerah Perumahan Lirisan  
Perencana Dasar

SUB KEGIATAN

Pengadaan Gedung Kantor dan Bangunan Lainnya

PERIBAH

Perencanaan Pembangunan Dan Rehab. Gedung/Gedung  
Tahun 2022

LOKASI

Kecamatan Klati Kesambi, Kecamatan Klati Selatan - Sidalga

MESETEKNIK

KERJA DIBINA PERKERANJINGAN  
DAN PENATAAN RUANG

E. SYAHDIANUNANANG PRASITOMO, ST. MT  
NIP. 195707272009021003

MENGETUTI

KEPALA BIDANG CIPTAKARYA

MIRGANITO, ST. MT  
NIP. 19751214 200604 1 003

DIRENCAKANNYOLEH

CV PRAMANA



JUDUL GAMBAR

DEWAH RENCANA KUSEN

SKALA KERTAS  
1 : 100 A3

NOMOR LEMBAR RUMAH GAMBAR

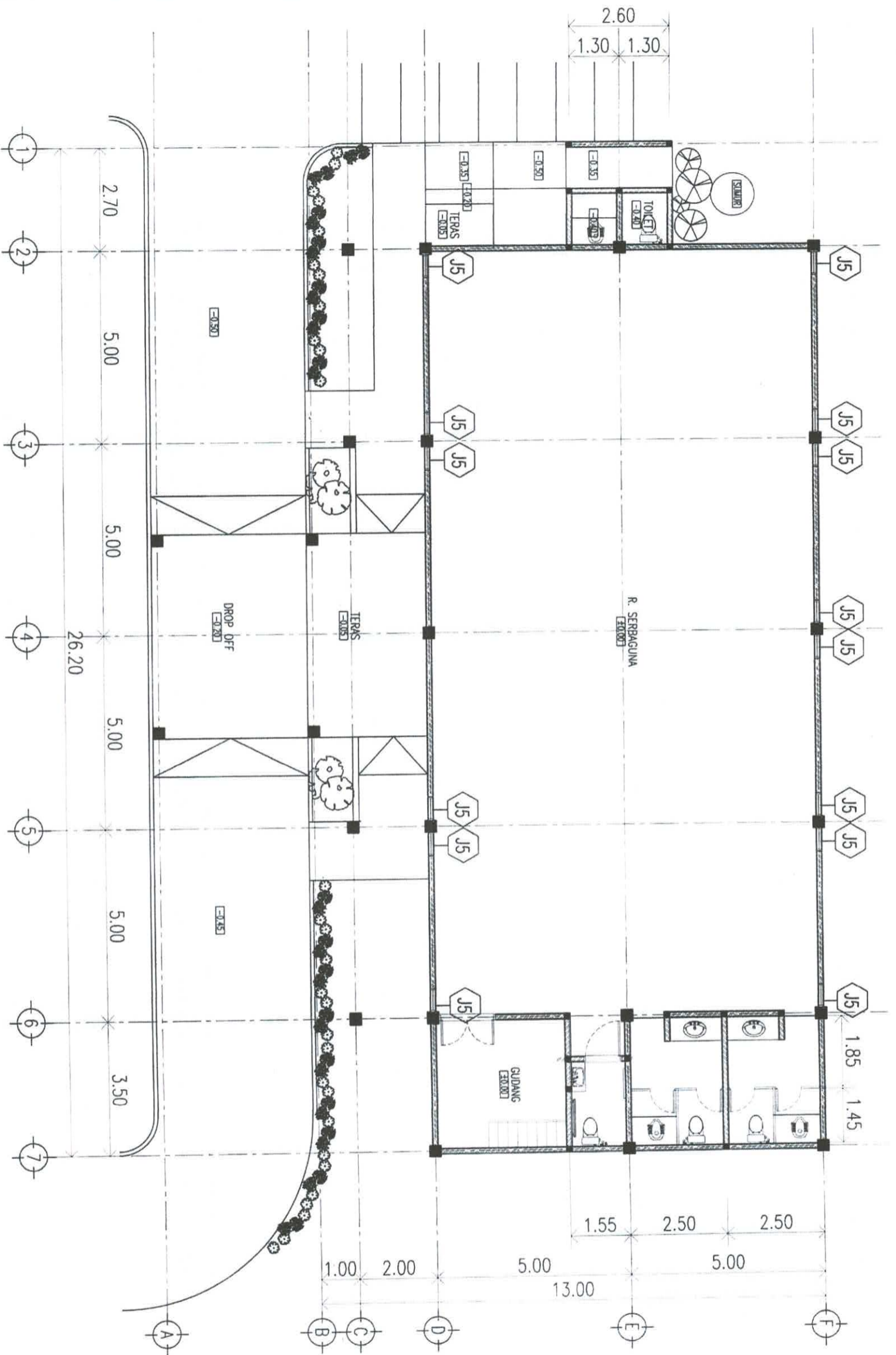

DENAH RENCANA KUSEN ELV +5.45

SKALA 1 : 125

DENAH RENCANA KUSEN ELV +6.70  
SKALA 1 : 125

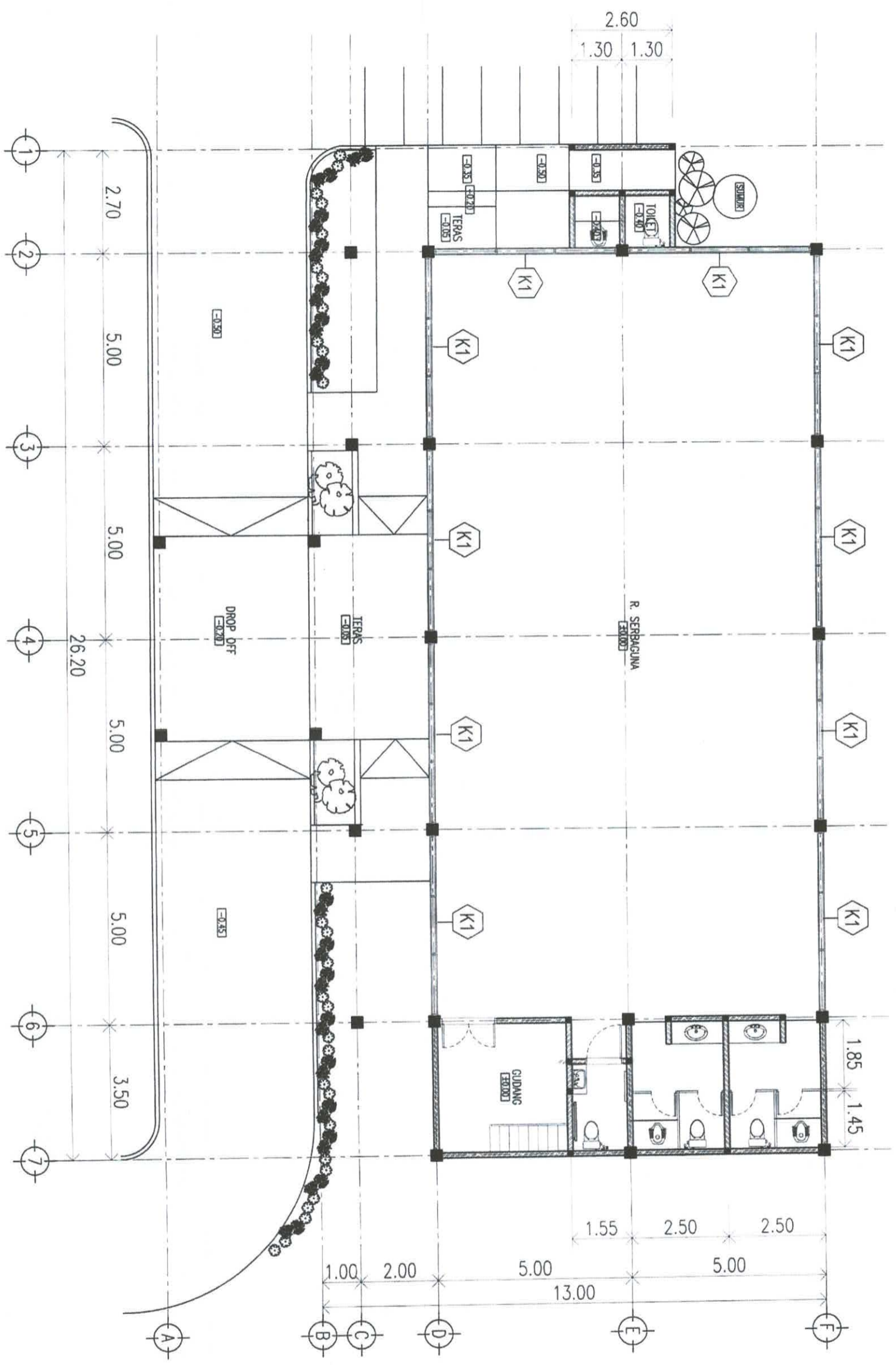

PEMERINTAH KABUPATEN SALATIGA  
DINAS PERENCANAAN DAN KAWASAN PERKOTAAN  
DAN PERTANAHAN  
E. AHMUDYANNO H. SALATIGA

KEGIATAN

Peraturan Bangun Milik Daerah Pemungut Lulusan  
Kementerian Daerah

SERIKOGATAN

Regulasi Gedung Kantor dan Bangunan Lainnya

PERERIMAN

Keputusan Pembangunan Dan Rehab Gedung-Gedung  
Tahun 2014

LOKASI

Kawasan K1 Kecamatan Kec. Sawahan - Salatiga

MENGHAJATI

KIPRA DINAS PERENCANAAN DAN PERTANAHAN

E. Y. AHMUDYANNO (NIP. 197812272008021008)  
SARINTETUJU

KEPALA BIDANG CIPTAKARAYA

NIRGANTO, ST. MT  
NIP. 197512022006041001

DIRENCANAKAN OLEH

CV PRAMBANAN



NGATMAYATI, SH  
Direktur

JUDUL GAMBAR

DENAH RENCANA KUSEN

SKALA KERTAS  
1 : 125 A3

SOUR LAMBAR JUMLAH GAMBAR



REPUBLIK INDONESIA  
KEMENTERIAN KARYA BUDAYA DAN INFRASTRUKTUR  
DIREKTORAT JENDERAL PERENCANAAN DAN PENGANTARAN  
JL. AHMAD YANING, 11 SALATIGA

KEGIATAN

Pengadaan Bangun Mula (Detail Perancangan) Terasan  
Kantor di Kecamatan Dasar

SUB KEHATAMAN

Pengadaan Gedung Kantor dan Bangunan Lainnya

PERENCANAAN

Perencanaan Pembangunan dan Raha (Detail Perancangan)  
Tahun 2022

LOKASI

Kecamatan, Kabupaten Keselamatan - Salatiga

ARSO ET AL

KEPALA DINAS PERENCANAAN DAN PENGANTARAN

E. SYAHRIANINGRAT, PERSITOTO, ST, MT  
NIP. 19731222050000000

KEPALA BIDANG/PEKERJA

APRIYETI  
KEPALA BIDANG/PEKERJA

KEPALA BIDANG/PEKERJA

KEPALA BIDANG/PEKERJA

KEPALA BIDANG/PEKERJA

KEPALA BIDANG/PEKERJA

KEPALA BIDANG/PEKERJA

KEPALA BIDANG/PEKERJA

KEPALA BIDANG/PEKERJA

KEPALA BIDANG/PEKERJA

KEPALA BIDANG/PEKERJA

KEPALA BIDANG/PEKERJA

KEPALA BIDANG/PEKERJA

KEPALA BIDANG/PEKERJA

KEPALA BIDANG/PEKERJA

KEPALA BIDANG/PEKERJA

KEPALA BIDANG/PEKERJA

KEPALA BIDANG/PEKERJA

KEPALA BIDANG/PEKERJA

KEPALA BIDANG/PEKERJA

KEPALA BIDANG/PEKERJA



PT. SARASWATI ENGINEERING  
JL. KH. YUSUF KAHLEBAH, 11 SALATIGA

KEGIATAN

Pengadaan Bangun Mula (Detail Perancangan) Terasan  
Kantor di Kecamatan Dasar

SUB KEHATAMAN

Pengadaan Gedung Kantor dan Bangunan Lainnya

PERENCANAAN

Perencanaan Pembangunan dan Raha (Detail Perancangan)  
Tahun 2022

LOKASI

Kecamatan, Kabupaten Keselamatan - Salatiga

ARSO ET AL

KEPALA DINAS PERENCANAAN DAN PENGANTARAN

E. SYAHRIANINGRAT, PERSITOTO, ST, MT  
NIP. 19731222050000000

KEPALA BIDANG/PEKERJA

APRIYETI  
KEPALA BIDANG/PEKERJA

KEPALA BIDANG/PEKERJA

KEPALA BIDANG/PEKERJA

KEPALA BIDANG/PEKERJA

KEPALA BIDANG/PEKERJA

KEPALA BIDANG/PEKERJA

KEPALA BIDANG/PEKERJA

KEPALA BIDANG/PEKERJA

KEPALA BIDANG/PEKERJA

KEPALA BIDANG/PEKERJA

KEPALA BIDANG/PEKERJA

KEPALA BIDANG/PEKERJA

KEPALA BIDANG/PEKERJA

KEPALA BIDANG/PEKERJA

KEPALA BIDANG/PEKERJA

KEPALA BIDANG/PEKERJA

KEPALA BIDANG/PEKERJA

KEPALA BIDANG/PEKERJA

KEPALA BIDANG/PEKERJA

KEPALA BIDANG/PEKERJA

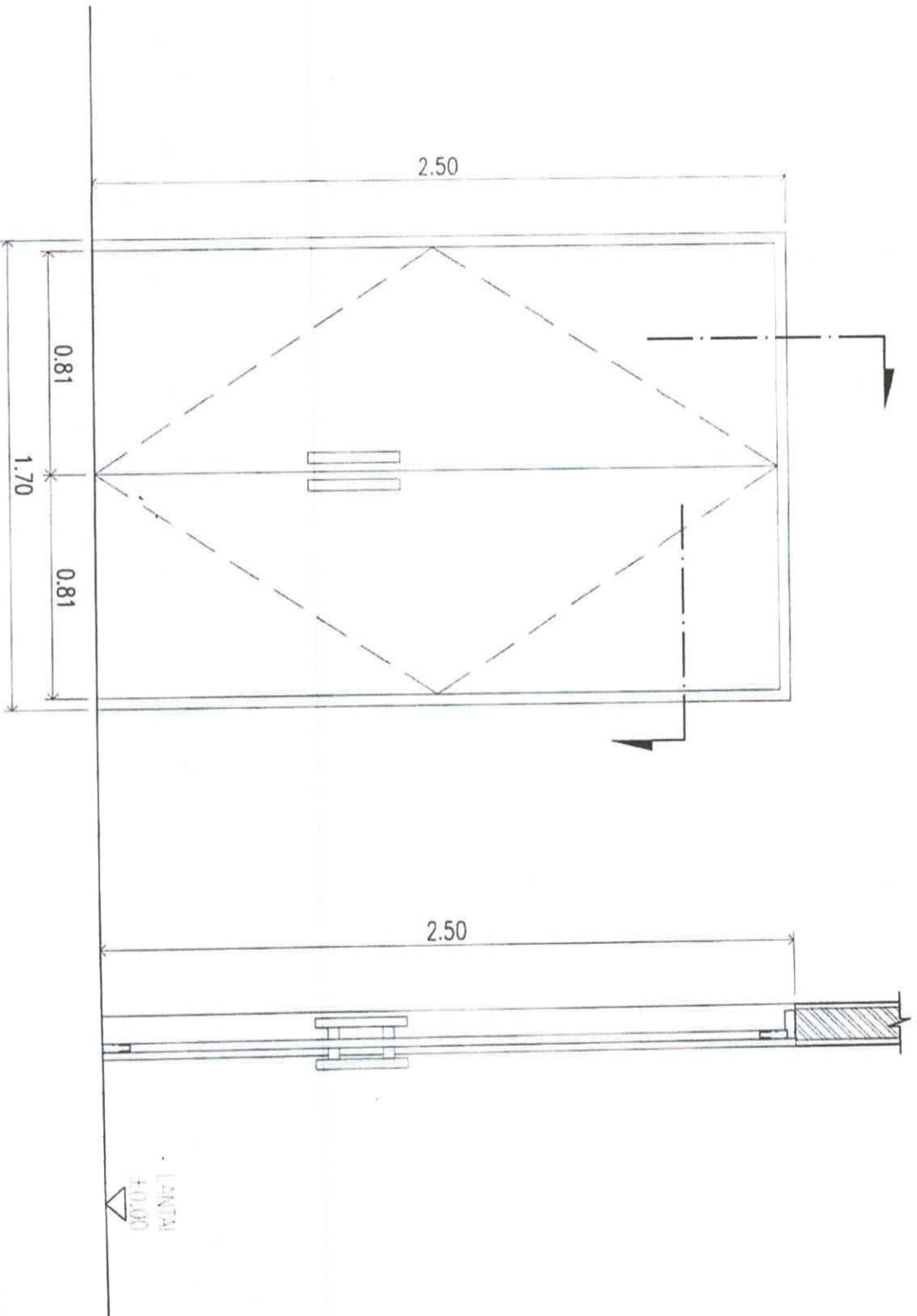

TIPE KUSEN	JUMLAH	4 UNIT
DAUN PINTU	ENGINEERING WOOD	
FINISH	BY ORDER	
KUSEN	ALUMINIUM COATING	
HARDWARE	HANDLE, ENGSEL KUPU-KUPU	
JENIS KACA		
SISTEM PENGUNCI	LOCK CHASE + KEY LOCK	

P1



JUDUL GAMBAR

DETAIL KUSEN

SKALA

1 : 20

NOOR LEMBAR

KERTAS

A3

JL. ALI H. GAMBAR



PERUMAH TANGGA SALATIKA DINAS PEKERJAAN  
 DAN PERENCANAAN  
 JL. AHMAD YANINDI 14, SALATIKA

KERJAKAN

Prosedur Bangun MUA Daerah Perumahan Liman  
 Kecamatan Bawen

SLB KEGIATAN

Pengadaan Gedung Kantor akan Bangunan Lanjutan

PEKERJAAN

Perencanaan Pembangunan Dan Rehab Gedung-Gedung  
 Tahun 2024

LOKASI

Kawasan K2 Kecamatan Koc Sidomukti - Salatiga

MENGETAHUI

KEPALA DINAS PEKERJAAN DAN PERENCANAAN  
 DAN PENATAAN RUANG

E-SYAHRIH/10N/ENG/PELASTOWO, ST. MT  
 NIP. 19781272008021003

MENYETUJUI

KEPALA BIDANG CIPTAKARYA

NIRGANTO, ST. MT  
 NIP. 197312012006011003

DIREKSI ANAKAAN OLJEH

CV. PRABANAN

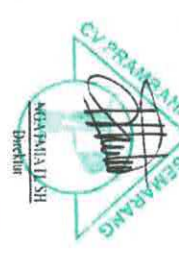

JUDUL GAMBAR

DETAIL KUSEN

SKALA KERTAS

1 : 20 A3

NOMOR LEMBAR DESILAH GAMBAR

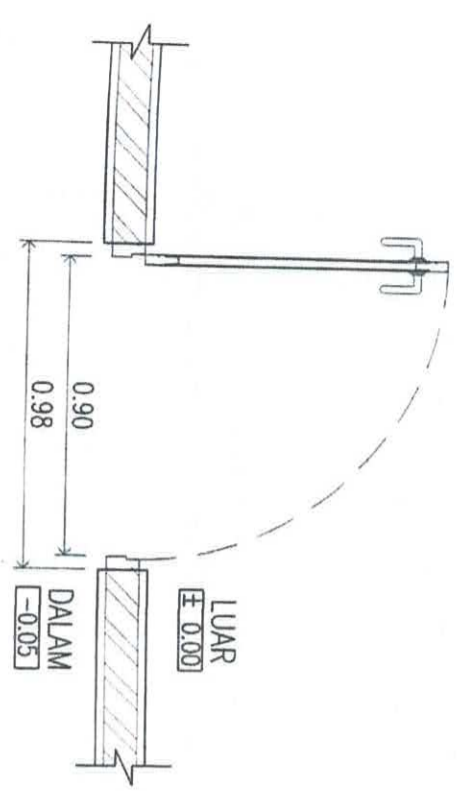
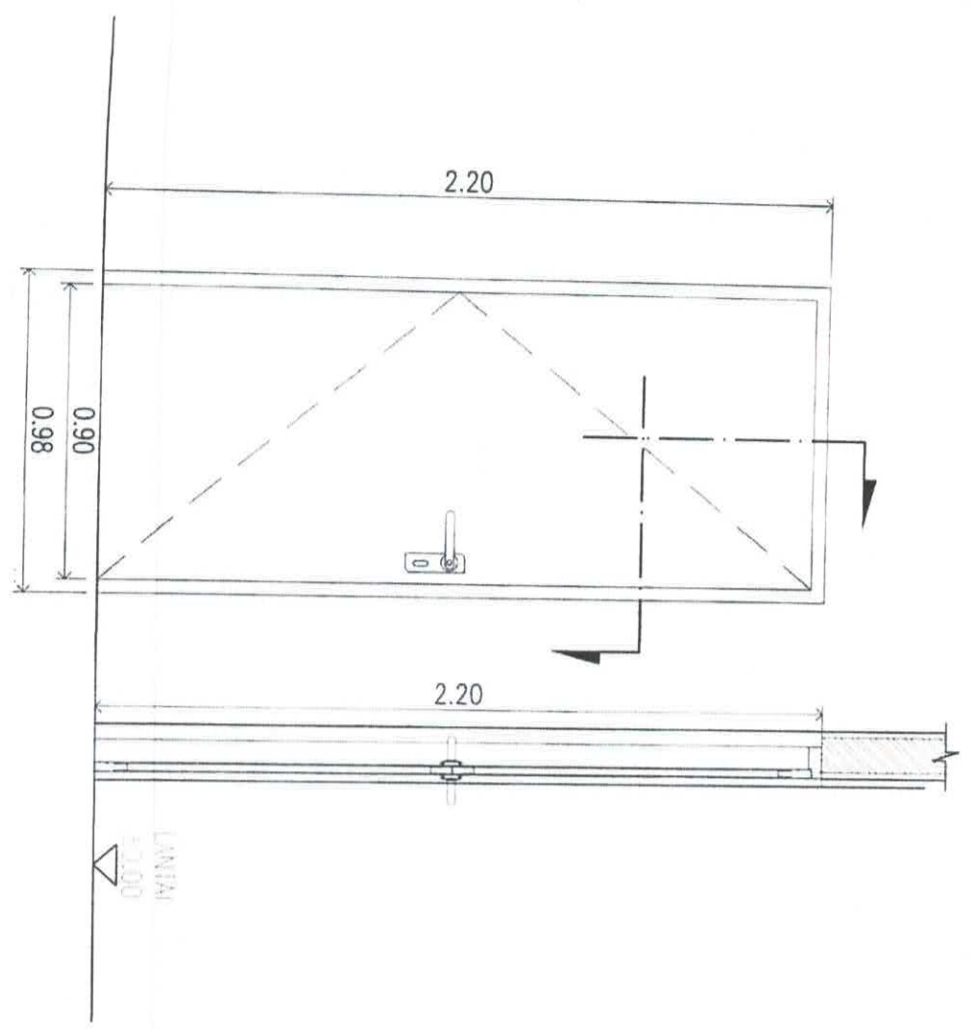

TIPE KUSEN	JUMLAH	1 UNIT
DAUN PINTU	ALUMINIUM	
FINISH	BY ORDER	
KUSEN	ALUMINIUM COATING	
HARDWARE	HANDLE, ENGSEL KUPU-KUPU	
JENIS KACA		
SISTEM PENGUNCI	LOCK CHASE + KEY LOCK	

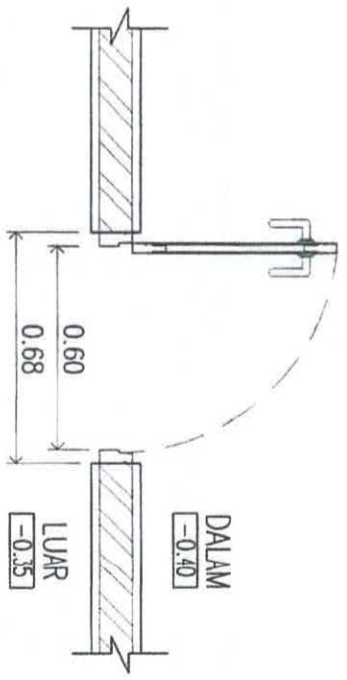
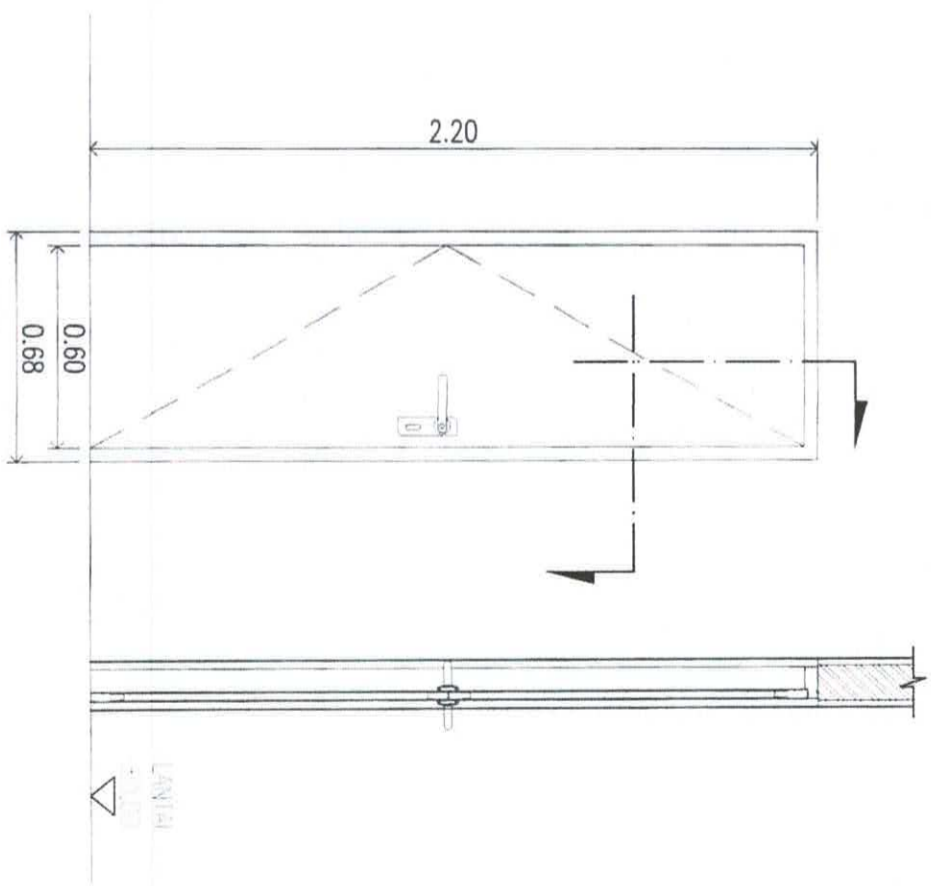

TIPE KUSEN	JUMLAH	2 UNIT
DAUN PINTU	ALUMINIUM	
FINISH	BY ORDER	
KUSEN	ALUMINIUM COATING	
HARDWARE	HANDLE, ENGSEL KUPU-KUPU	
JENIS KACA		
SISTEM PENGUNCI	LOCK CHASE + KEY LOCK	

P3

P2



PENYUSUNAN RENCANA KEBANGUNAN  
 KABUPATEN SALATIGA  
 TAHUN 2024

KEGIATAN

Pengadaan Bangun Mula Dasar Perumahan Lirisan  
 Kecamatan Dasa

STRUKTUR

Pengadaan Gedung Kantor Baru Kecamatan Lirisan

PERKERJAAN

Perencanaan Pembangunan Dan Rukho Gedung Gedung  
 Tahun 2024

LONJAN

Kecamatan Kiri Kecamatan Kiri Kecamatan Kiri Kecamatan Kiri

MENYEDIAKAN

KEPALA DINAS PERENCANAAN DAN PENYUSUNAN RENCANA

E. SYAHDIHANG (NOMOR REGISTRASI ST. MT  
 SIP. 19781277906031005)

MENYEDIAKAN

KEPALA BIDANG CIPTA KARYA

MENYEDIAKAN

MIRRIANTO ST. MT  
 SIP. 197512012006411003

DIREKTORAN

PERENCANAAN

CV PRAMBANDA

KEP. SALATIGA

Direktur

JUDUL GAMBAR

DETAIL KUSEN

SKALA

1:20

NOMOR LEMBAR

1/1

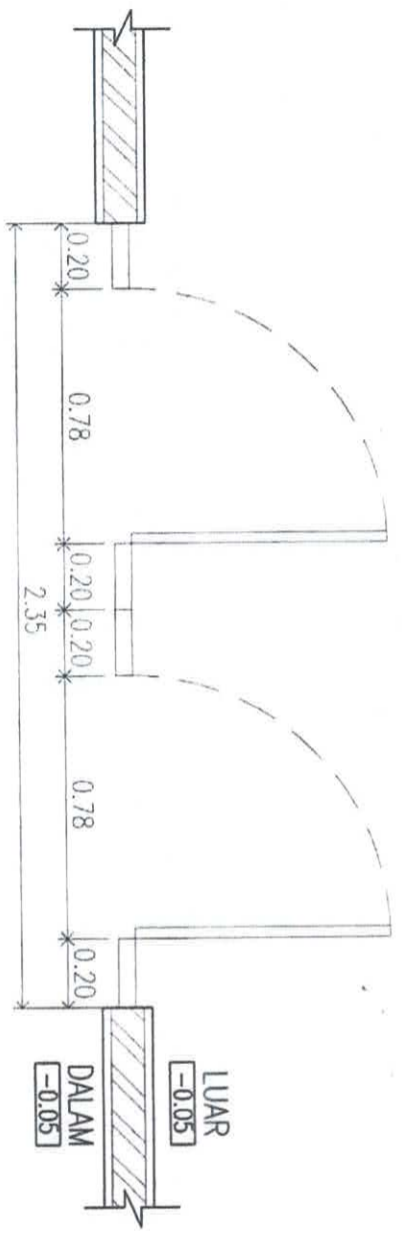
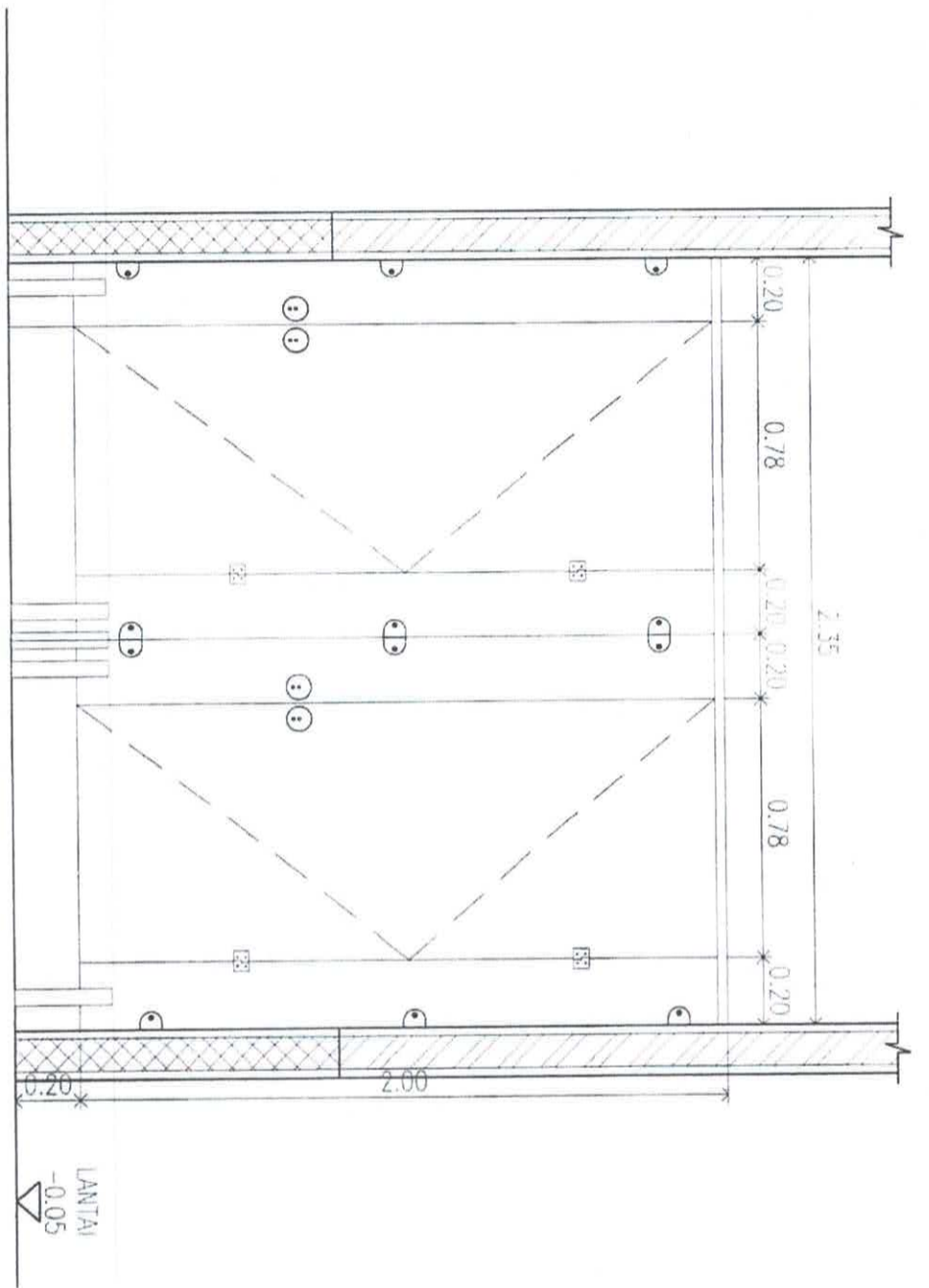

TIPE KUSEN	JUMLAH	4 UNIT
DAUN PINTU	Phenolic Board 12mm	
FINISH	BY ORDER	
KUSEN	Phenolic Board 12mm	
HARDWARE	HANDLE . ENGSEL (UBICAL PHONELIC	
JENIS KACA	-	
SISTEM PENGUNCI	LOCK CHASE + KEYLOCK	

P4



PENYERTA KOT. SALATIGA, DINAS PERENCANAAN  
 DAN PENYUSUNAN RENCANA  
 E. AHMAD YANNO 14 SALATIGA

KERJATAN

Pengantar Ruang Muka Daerah Pemukiman Lirisan  
 Pemerintah Daerah

SUR KEGAJARAN

Pengaturan Gedung Kantor atau Bangunan Lainnya

PEREMBAHAN

Perencanaan Pembangunan Dan Rehab Gedung-Gedung  
 Tahun 2014

LUKASI

Kecamatan Kiri Kecamatan Kiri Selatan - Sragen

MENYERFAHIL

KEPALA DINAS PERENCANAAN DAN PENYUSUNAN RENCANA



KEPALA BIDANG CPTAKARAYA  
 MENYETUJUI

*[Signature]*  
 NURHANTO, ST. MT  
 NIP. 19751204 20000317003

DIRENCAKANGOLHI

CV PRABANAN



RUMIT GAMBAR

DETAIL KUSEN

SKALA KERTAS

1 : 20 A3

NOMOR LEMBAR JMLAH GAMBAR

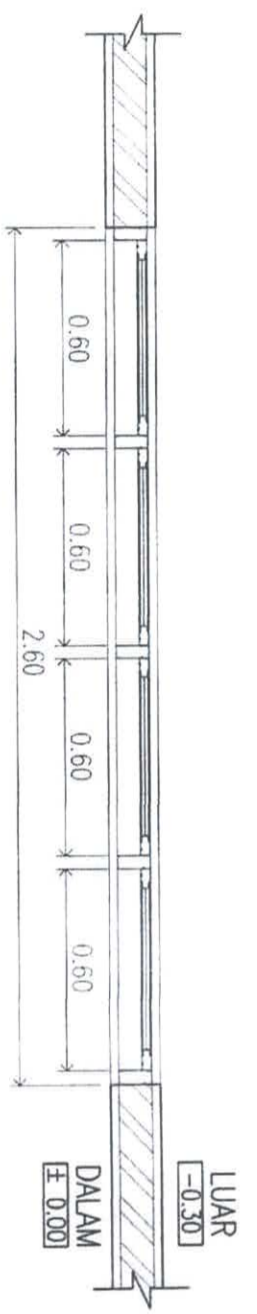
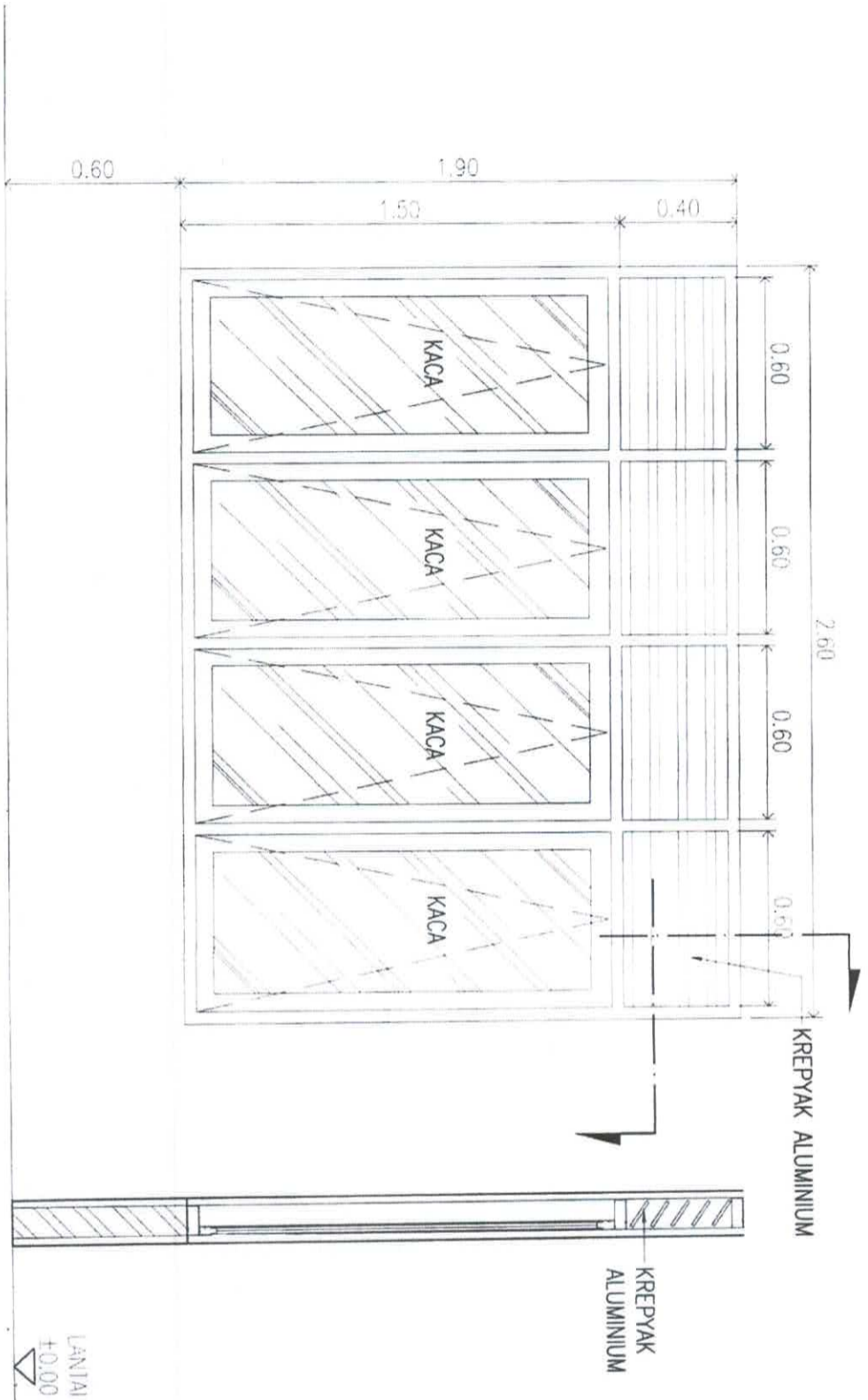

Tipe KUSEN	Jumlah	2 UNIT
DAUN JENDELA	ALUMINIUM + KACA	
FINISH	BY ORDER	
KUSEN	ALUMINIUM COATING	
HARDWARE	ENGSEL CASEMENT	
JENIS KACA	CLEAR GLASS 5MM	
SISTEM PENGUNCI	HANDLE, LOCK	

**J1**

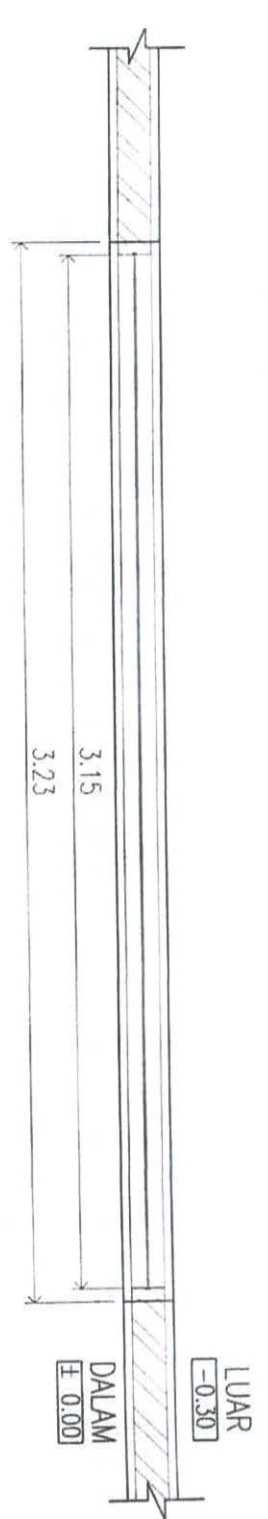
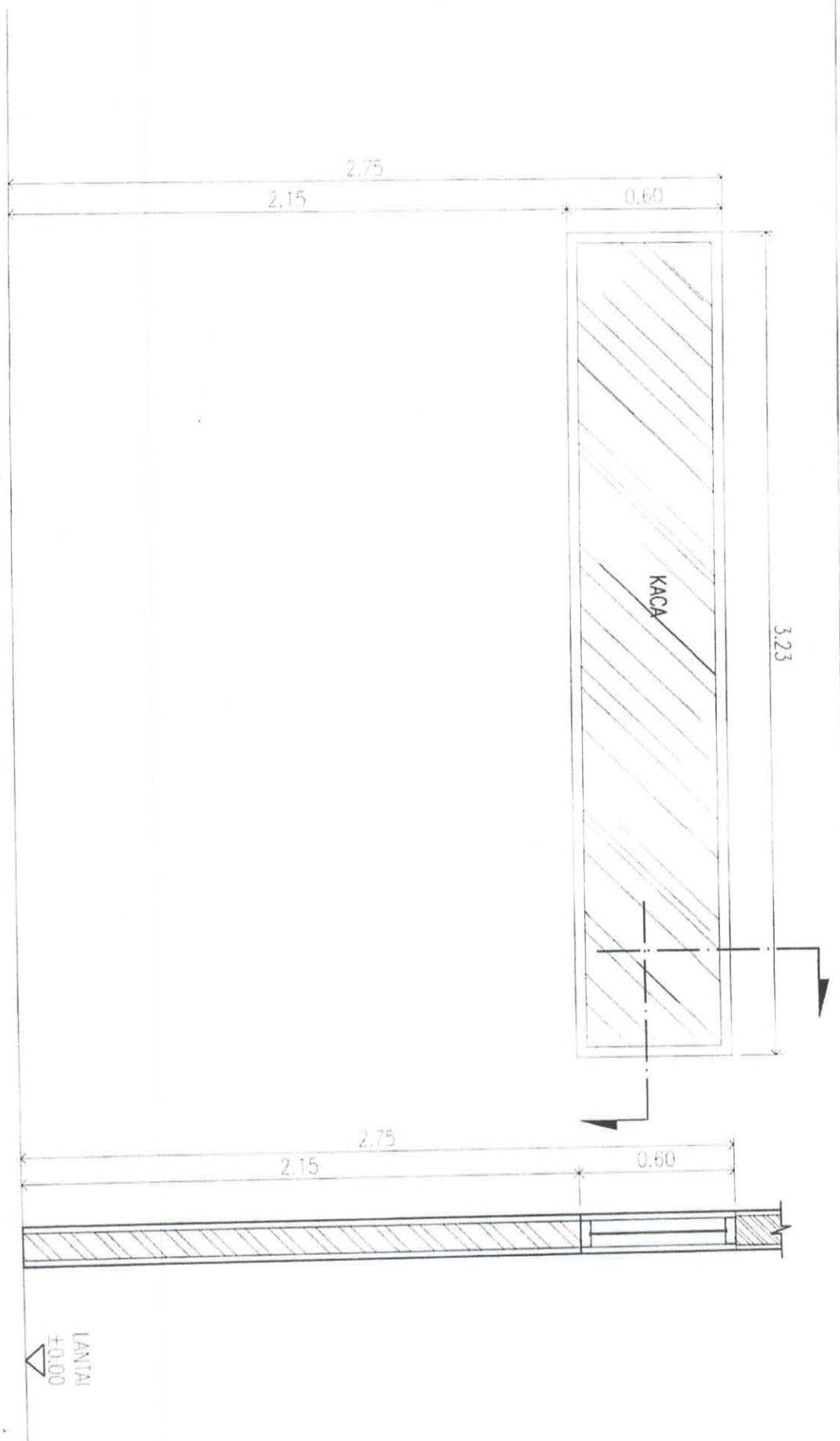

Tipe Kusen	Jumlah	1 Unit
Daun Jendela	Kaca	
Finish	By Order	
Kusen	Aluminium Coating	
Hardware	-	
Jenis Kaca	Clear Glass 5mm	
Sistem Pengunci	-	

J2



PENYEDIAAN KEGIATAN  
 LEMBARAN PENYAJIAN  
 IL. AHMAD YANING SAALIDIA

Pengadaan Barang Mula, Detail Perencanaan, Pengukuran, Desain

SI BERKUALITAS  
 Pengadaan Gedung Kantor di Jalan Beringin 1, Ambar

PERERIAN  
 Perencanaan, Pengukuran, Dan Rilis Gedung Gedung  
 Tahun 2023

LOKASI  
 Kawasan K1 Kecamatan Kes. Sawah - Salatiga

MENGETAHUI  
 KEPALA DINAS PERKULIAHAN DAN PEMALIAN BERANG

LE SYAHRIANINGRANING ANJOMO ST MT  
 NIP. 197812100000000000  
 KEPALA BIDANG PERENCANAAN

NERGANTO ST MT  
 NIP. 197512100000000000  
 DIREKSI/PEKERJAAN OLEH



JUDUL GAMBAR	DETAIL KUSEN
SKALA	KERTAS
1 : 20	A1
NOMOR LEMBAR	JALAH GAMBAR



PEMERINTAH KABUPATEN SALATIGA  
 DINAS PERENCANAAN, PERTANAHAN DAN KAWASAN BANGUNAN  
 DAN PERENCANAAN RUMAH SAKIT  
 JL. AHMAD YAN NO. 14, SALATIGA

ALHAYATIN

Peraturan Bupati Salatiga tentang Peraturan  
 Bupati tentang

SI BAKEDALAN

Pegawai Bidang Kantor dan Bangunan Laksana

PERALAMAN

Peterson Pembangunan dan Rehabilitasi Gedung  
 Tahun 2024

LOKASI

Kawasan K1 Kawasan K2 Sabundri - Saluga

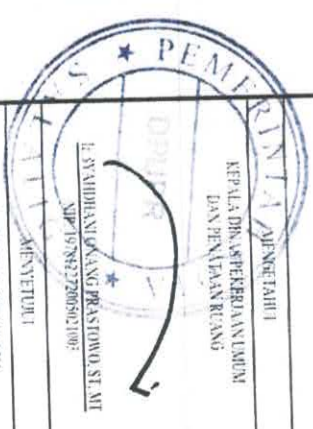

KEPALA BIDANG CIPTA KAWASAN

*(Signature)*  
 NIKERLANDO, ST. MT  
 NIP. 19751214 200604 1 003

DIREKTOR ANAKANOLAH

PRABAMBANAN



Dr. doktor

TITIK GAMBAR

DETAIL KUSEN

SKALA KERTAS

1 : 20 A3

NOMOR LEMBAR RINCIAN GAMBAR

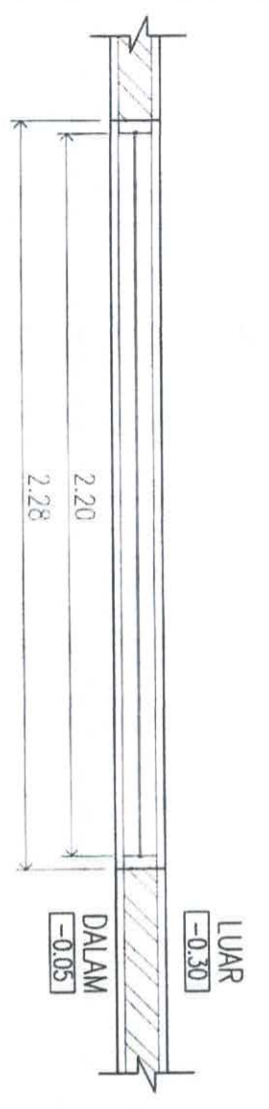
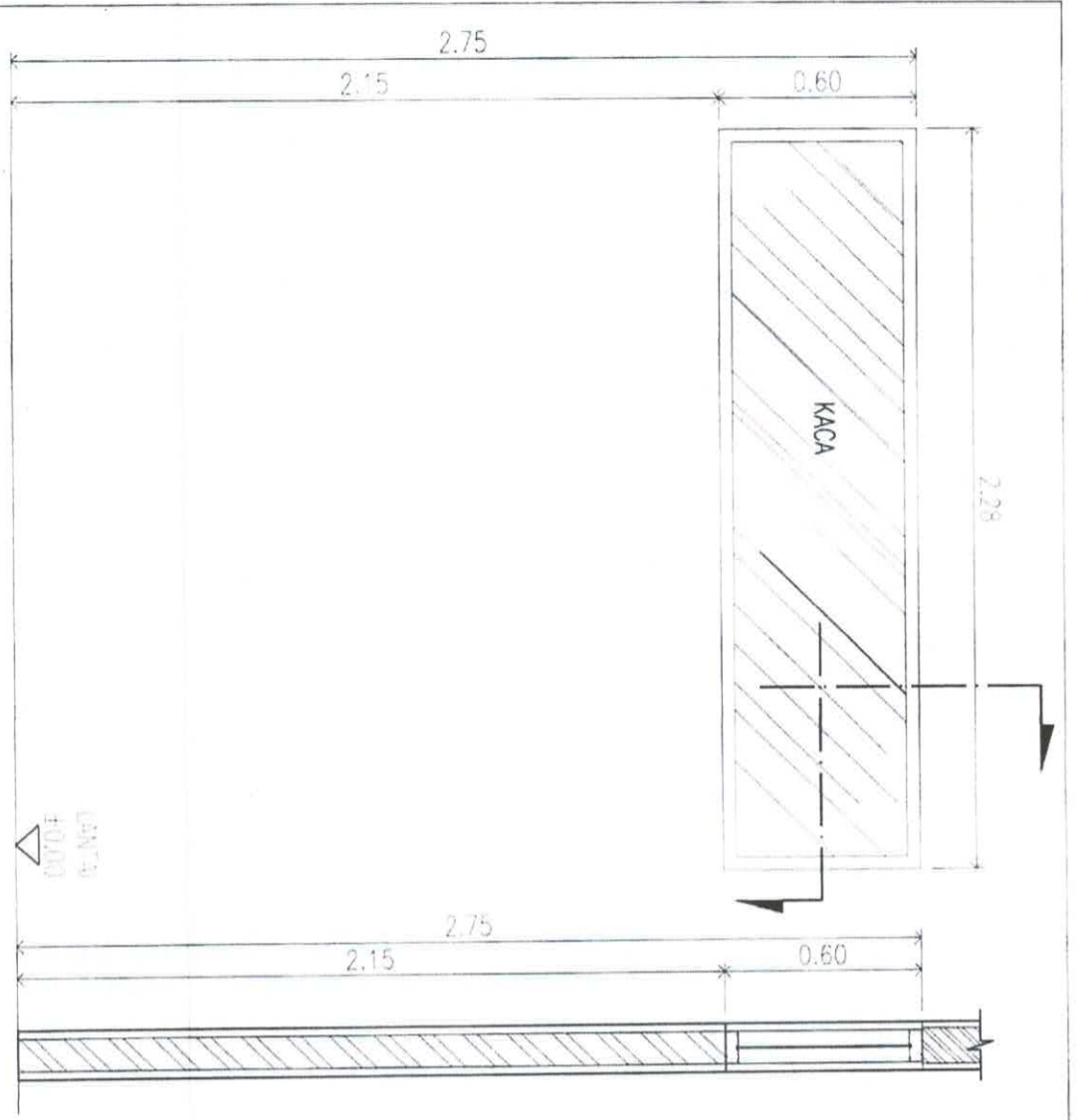

TUPE KUSEN	JUMLAH	2 UNIT
DAUN JENDELA	KACA	
FINISH	BY ORDER	
KUSEN	ALUMINIUM COATING	
HARDWARE	-	
JENIS KACA	CLEAR GLASS 5MM	
SISTEM PENGUNCI	-	

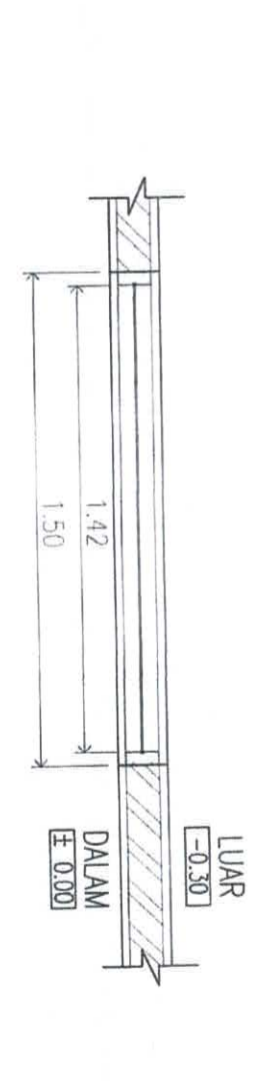
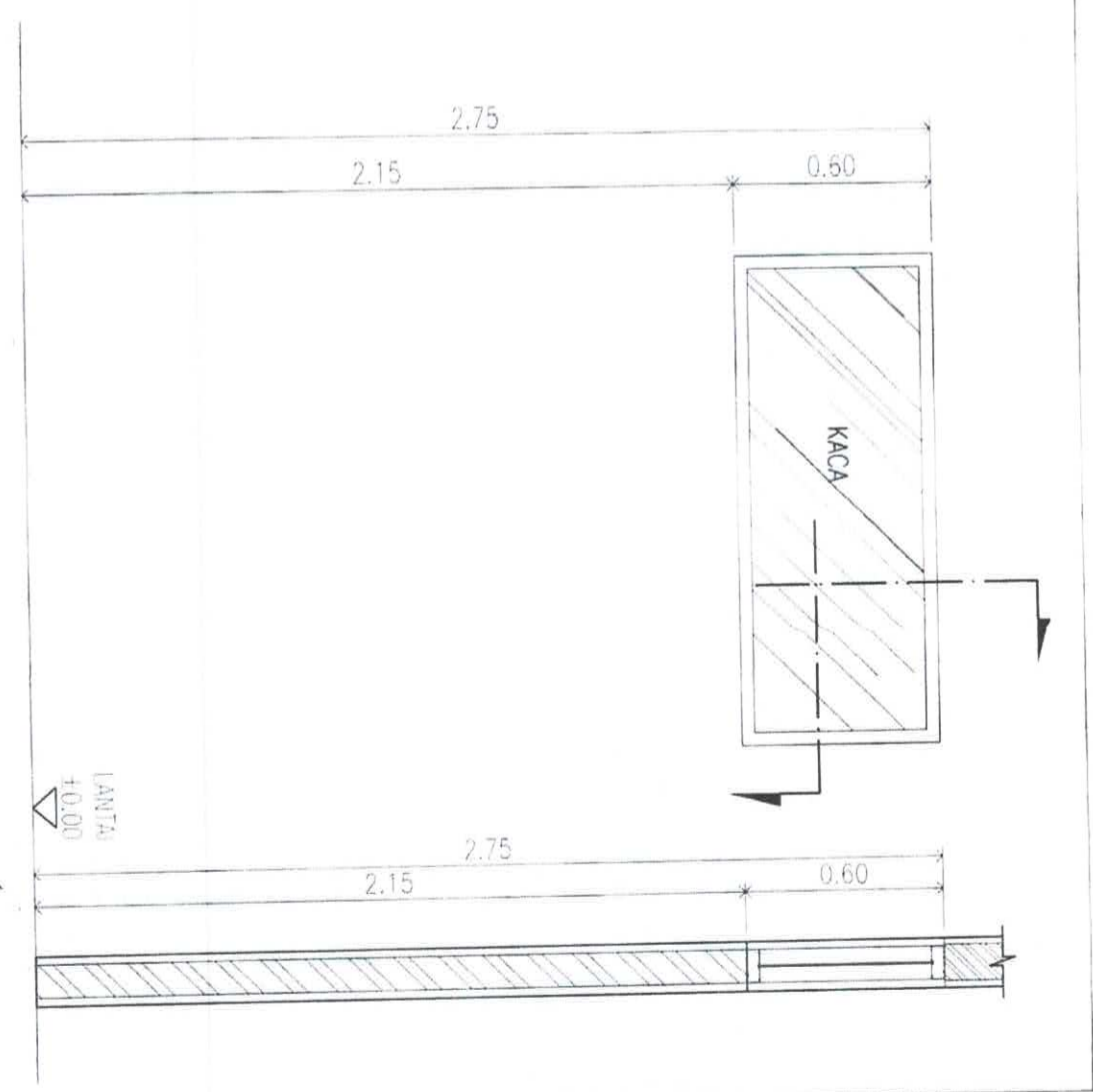

TUPE KUSEN	JUMLAH	4 UNIT
DAUN JENDELA	KACA	
FINISH	BY ORDER	
KUSEN	ALUMINIUM COATING	
HARDWARE	-	
JENIS KACA	CLEAR GLASS 5MM	
SISTEM PENGUNCI	-	



PENGOBATAN KOTA SUKABUMAH  
 (KABUPATEN SUKABUMAH)  
 DR. AHMAD YANMUDI, S.S., M.P.A.

KEKAWAHLAN

Pengawasan Berang Mula Desain Perancangan  
 Perencanaan, Desain

SUB KEKAWAHLAN

Pengawasan Gedung Kantor dan Bangunan Lainnya

PEREKORAN

Perencanaan Perencanaan Dan Reduksi Gedung Gedung  
 Tancup 20/2

LOKASI

Kecamatan Kel. Kasoran Kec. Sukabungah - Sukabungah

MENGETAHUI

KEPALA DINAS PERENCANAAN LINGKUNGAN  
 DAN PERTANIAN RIANG

L. SAHIBANINGRANG, S.P., M.P., S.T., M.T.  
 NIP. 197812222005021002

MENYETUJUI

KEPALA BIDANG PERENCANAAN

SURGANANTO, S.T., M.T.  
 NIP. 19711231 2006011001

DIREKSI PERENCANAAN

CV. PRABANG



JUDUL GAMBAR

DETAIL KUSEN

SKALA

KERTAS

1 : 20

A3

NOMOR LEMBAR

JUMLAH GAMBAR

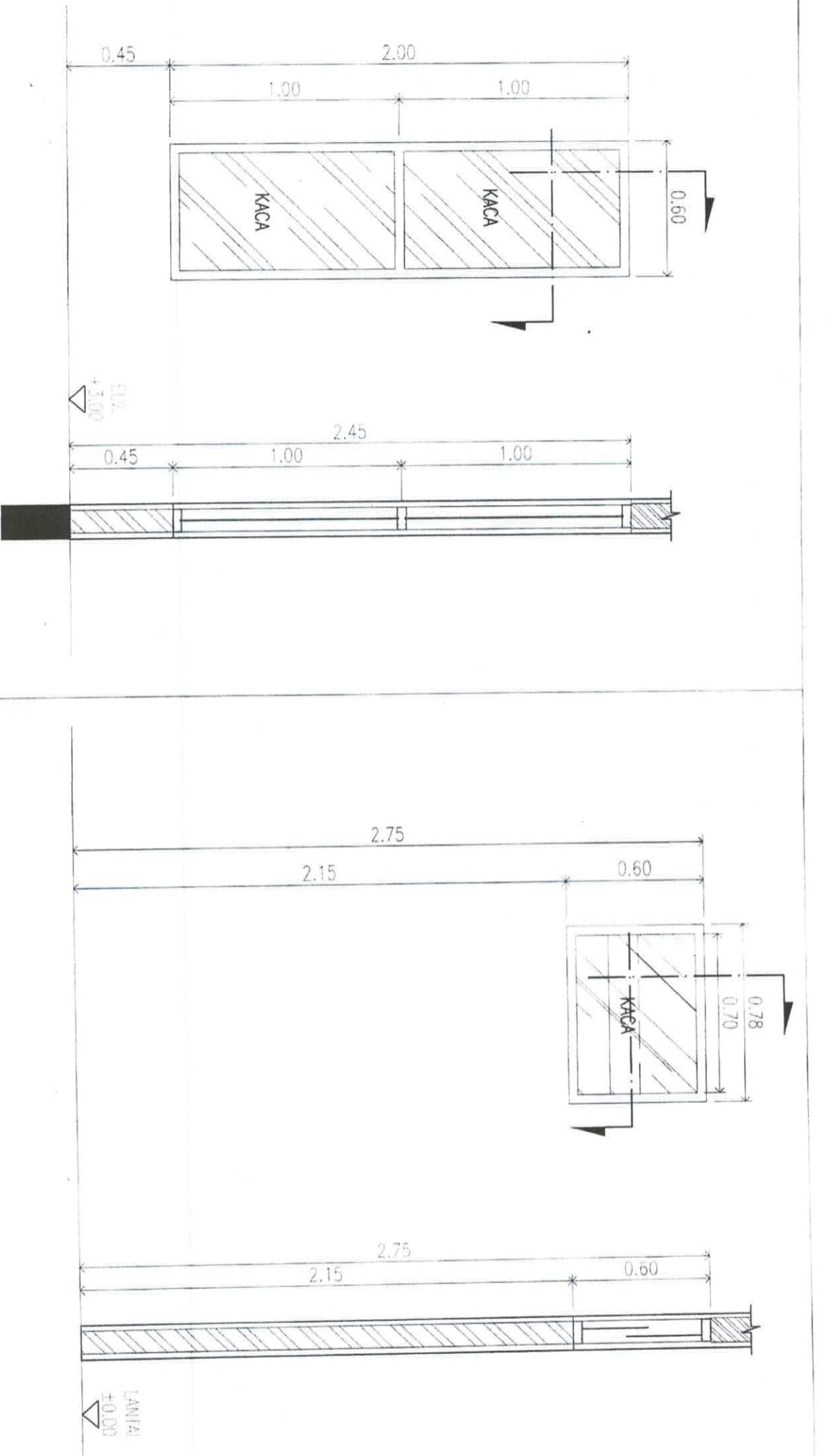

TIPE KUSEN	JUMLAH	16 UNIT	TIPE KUSEN	JUMLAH	1 UNIT
DAUN JENDELA	KACA	ALUMINIUM + KACA			
FINISH	BY ORDER	ALUMINIUM COATING			
KUSEN	ALUMINIUM COATING	ENGSEL CASEMENT			
HARDWARE	-	CLEAR GLASS 5MM			
JENIS KACA	CLEAR GLASS 5MM	HANDLE, LOCK			
SISTEM PENGUNCI	-	-			

JS

BV1



PENYIIPATI KOTA SALATIGA DINAS PERBERKAAAN  
 KEMENTERIAN KEMERKATAAN RIILANG  
 JL. AMAD YANIND 14 SALATIGA

KEGIATAN

Pengadaan Barang Mula Daerah Pemungut Utusan  
 Pemerintah Daerah

SUR KEHATIAN

Pengadaan Gedung Kantor atau Bangunan Lainnya

PEKERJAAN

Pencetakan Pembangunan Dan Rehab Gedung-Gedung  
 Tahun 2024

LOKASI

Kecamatan Kiri Kecamatan Kes Suroduli - Salatiga

MENGETAHUI

KEPALA DINAS PERBERKAAAN DAN PENYIIPATI RIILANG

*(Signature)*  
 E. SYAIDHANTORANG PRASITOWO, ST. MT  
 NIP. 851212706901008

MENGETAHUI

*(Signature)*  
 Kepala Bidang CPTAKARVA

*(Signature)*  
 NERKANTO, ST. MT  
 NIP. 1575124 200804 1 008

DIRENCANAKAN OLEH

CV PRABABANAN

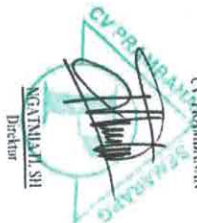

*(Signature)*  
 NGATIMATI, SH  
 Direktur

JUDUL GAMBAR

DETAIL KUSEN

SKALA

1 : 20

KERTAS

A3

NOVOR LEMBAR

RMLAH GAMBAR

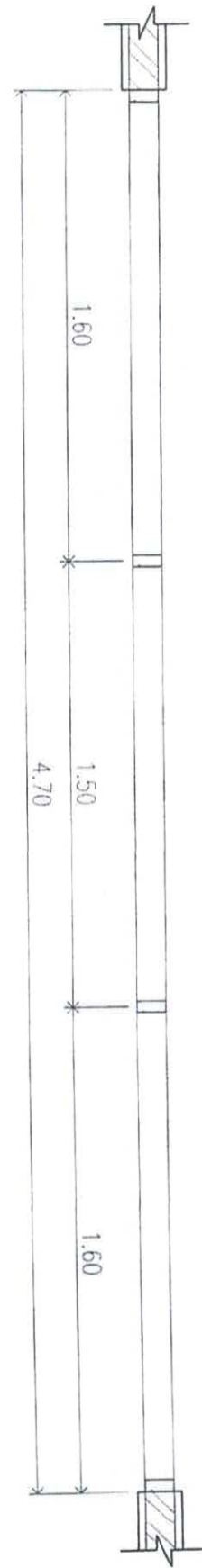
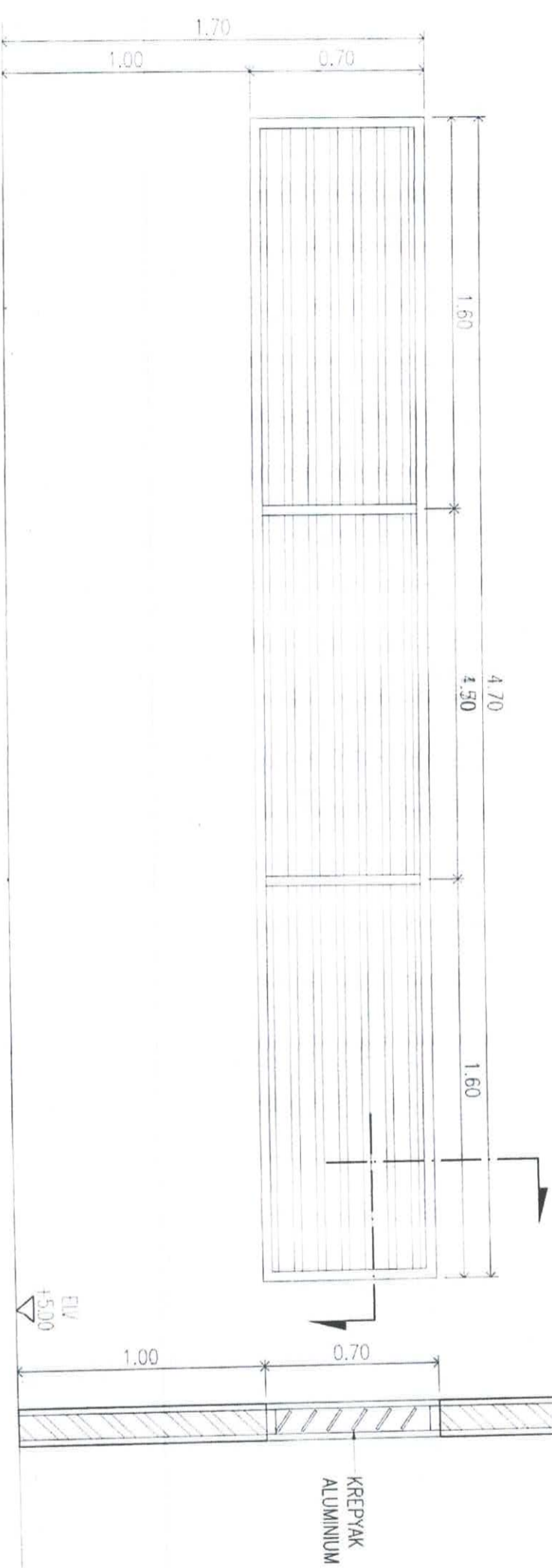

TIPE KUSEN	JUMLAH	11 UNIT
DAUN	ALUMINIUM	
FINISH	BY ORDER	
KUSEN	ALUMINIUM COATING	
HARDWARE	-	
JENIS KACA	-	
SISTEM PENGUNCI	-	

**K1**

DENAH RENCANA KAMAR MANDI  
SKALA 1 : 125

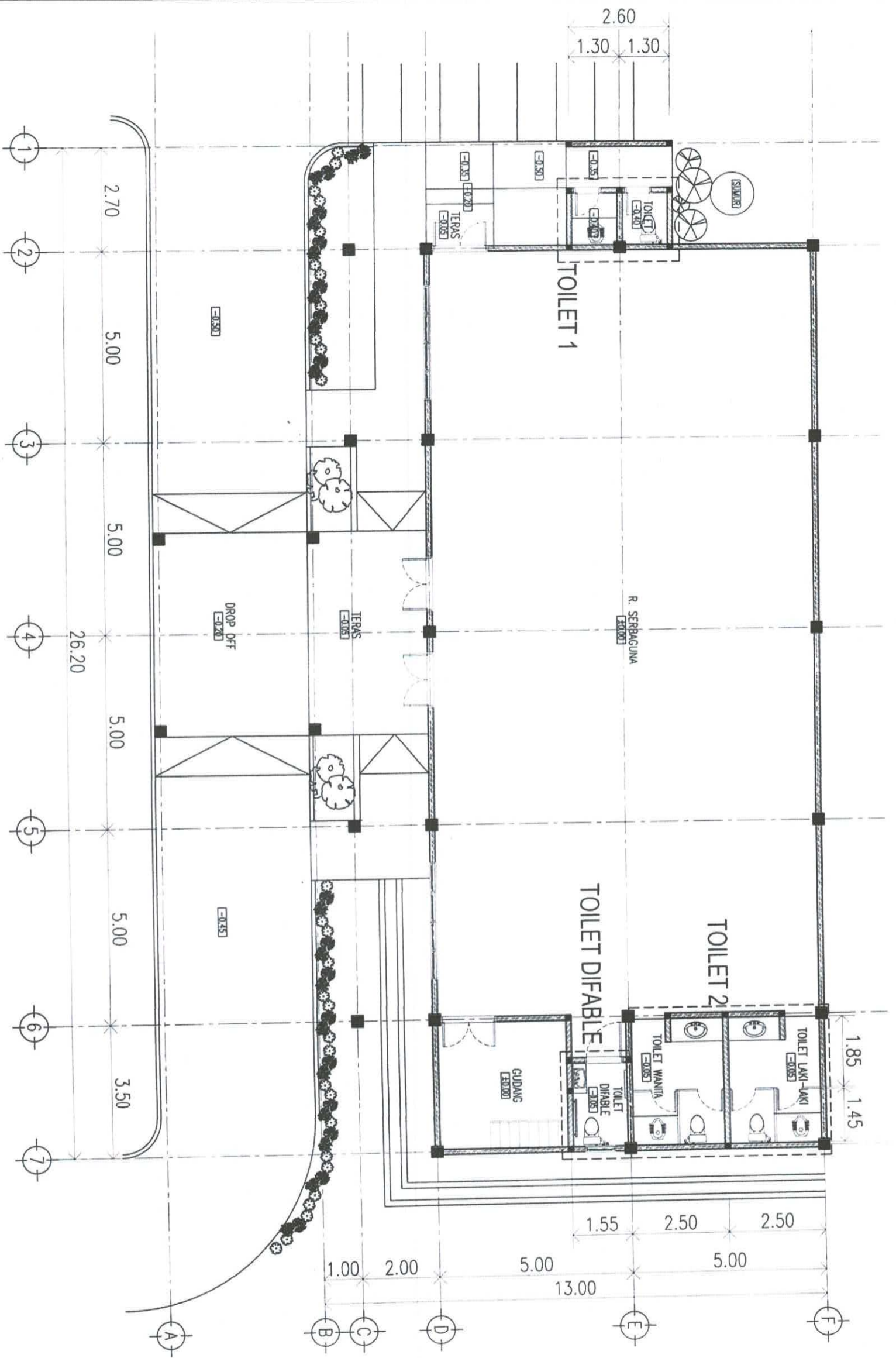

PEMERINTAH KOTA SALATIGA, DINAS PERBERKAAAN  
UMUM DAN PENATAAN RUANG  
II. AHMAD YANI M. H. SALATIGA

KEGIATAN  
Pengujian Barang Mula Daerah Penunjang Proses  
Pemeriksaan Daerah

SUB KEGIATAN  
Pengadaan Gedung Kantor dan Bangunan Lainnya

PEKERJAAN  
Perencanaan Pembangunan Dan Rehab (Gedung/Gedung  
Tahun 2024

LOKASI

Kecamatan Kiri Kecamatan Kes. Sabon - Salatiga

MENGETAHUI  
KEPALA DINAS PERBERKAAAN UMUM  
DAN PENATAAN RUANG  
E. SYAIDHANI ANANG PRASITOWO ST. MT  
NIP. 19781227206201001  
KEPALA BIDANG CPTAKARAYA  
MENVETUCCI

DIREKANAKAN OLEH  
CV. PRABRAMAN



JUDUL GAMBAR  
DENAH RENCANA KAMAR MANDI

SKALA	KERTAS
1 : 125	A3
NOVOR LEMBAR	JMLAH GAMBAR



PENYUSUNAN SALATIGA DINAS PERENCANAAN  
 1. M. HUDAIBUDDIN  
 2. M. HUDAIBUDDIN

KEMENTERIAN

Pengembangan Mula Desain Perencanaan  
 Perencanaan Daerah

SURABAYA

Pengembangan Kawasan dan Bangunan Lainnya

PERENCANAAN

Pengembangan Perencanaan dan Rambu-rambu Perencanaan  
 Tahun 2024

LOKASI

Kantor Kecamatan Kecamatan Kecamatan - Salatiga

MENGETAHUI

KETUA DINAS PERENCANAAN  
 DAN PENATAAN RUANG

LE. ANANDAWATI, S.T., M.T.  
 NIP. 197312272006501003

MENYETUJUI

KETUA BIDANG/DEPARTEMEN

KEP. A. HUDAIBUDDIN, S.T., M.T.

DIREKTOR

CV PRABANAN

M. HUDAIBUDDIN, S.T., M.T.  
 NIP. 197312272006501003

DIREKTOR

CV PRABANAN

M. HUDAIBUDDIN, S.T., M.T.  
 NIP. 197312272006501003

DIREKTOR

CV PRABANAN

M. HUDAIBUDDIN, S.T., M.T.  
 NIP. 197312272006501003

DIREKTOR

CV PRABANAN

M. HUDAIBUDDIN, S.T., M.T.  
 NIP. 197312272006501003

DIREKTOR

CV PRABANAN

M. HUDAIBUDDIN, S.T., M.T.  
 NIP. 197312272006501003

DIREKTOR

CV PRABANAN

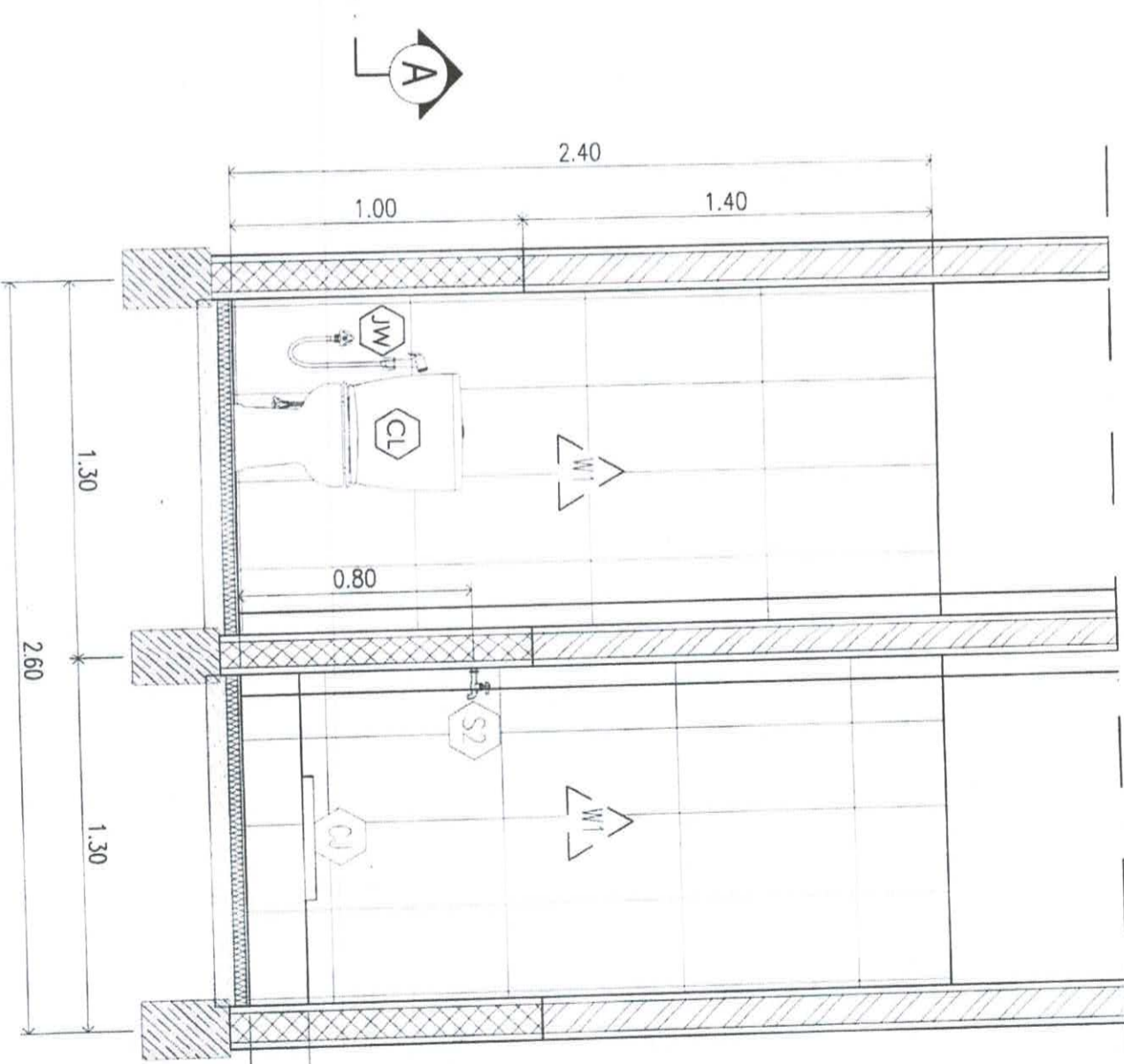
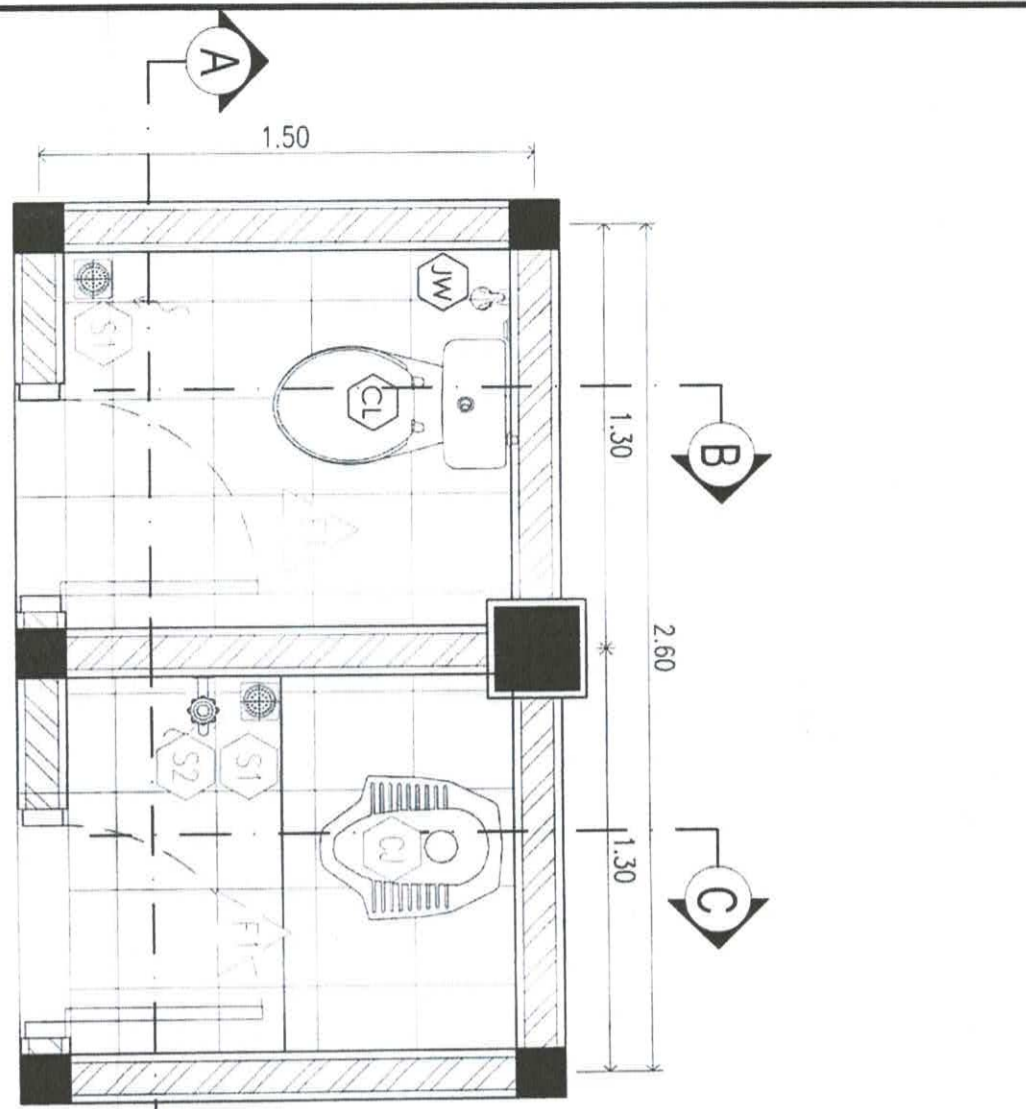

**LEGENDA**

- LANJAI
- GRANIT 30X30CM (UNPOLISH)

**LEGENDA**

- DINDING
- GRANIT DINDING 30X60CM

**LEGENDA**

- FLOOR DRAIN
- KERAN AIR
- WASTAFEL
- CERMIN

**LEGENDA**

- CLOSET DUDUK
- CLOSET JONGKOK
- JET WASH

SKALA	KERTAS
1 : 20	A3
NOMOR GAMBAR	NAMA GAMBAR



PENYERAH KOTA SALATIGA DINAS PERENCANAAN  
 URBAN DAN PENATAAN RUANG  
 JL. AHMAD YANUSI NO. 14, SALATIGA

KEGAYATAN  
 Pengisian Ruang Mula, Daerah Perencanaan, Fungsi  
 Perencanaan Dasar

SUB KEGIATAN  
 Pengisian Gedung Kantor atau Bangunan / area

PEKERJAAN  
 Perencanaan Pembangunan Dan Ketersediaan Gedung / gedung  
 Tahun 2012

LOKASI  
 Kecamatan, Kel. Kesambi, Kec. Sasampahan - Salatiga

MENGETAHUI  
 KEPALA DINAS PERENCANAAN URBAN  
 DAN PENATAAN RUMAH  
 DAN PENYAJIAN RUMAH

KEPALA DINAS PERENCANAAN URBAN DAN PENYAJIAN RUMAH DAN PENYAJIAN RUMAH  
 H. SYAHRIAN ORMANI PRASITOWO S.T. MT  
 NIP. 197812272005201000  
 MENYETUJUI  
 KEPALA BIDANG CITRA ARSITRA

DIREKSI ANAK ANAK OLEH  
 CV PRABRABANAN  
 NURGIANTO S.T. MT  
 NIP. 19712912006041000

CV PRABRABANAN  
 NURGIANTO S.T. MT  
 NIP. 19712912006041000  
 Direktur

JUDUL GAMBAR

POTONGAN B - B  
 POTONGAN C - C

SKALA	KERTAS
1:20	A3
NOMOR LEMBAR	Jumlah Lembar

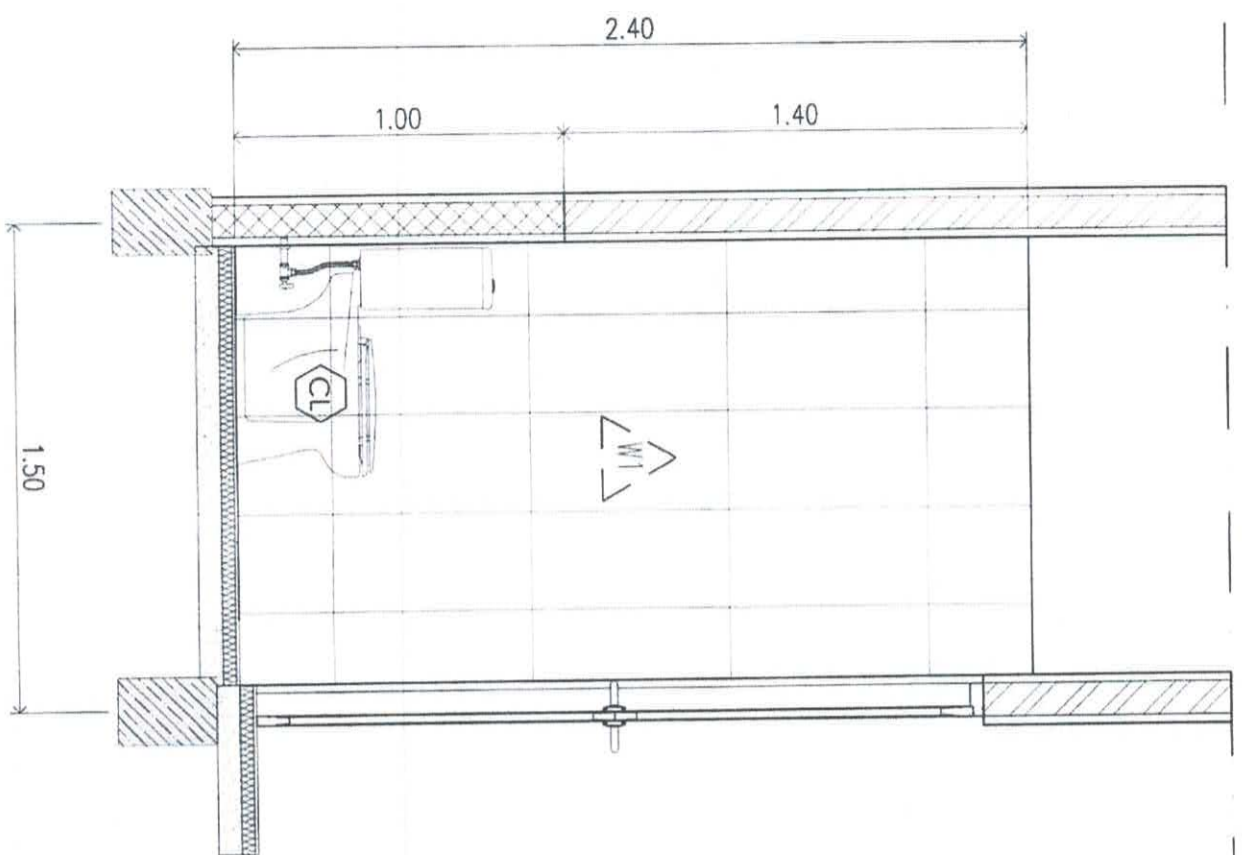

POTONGAN B  
 SKALA 1 : 20

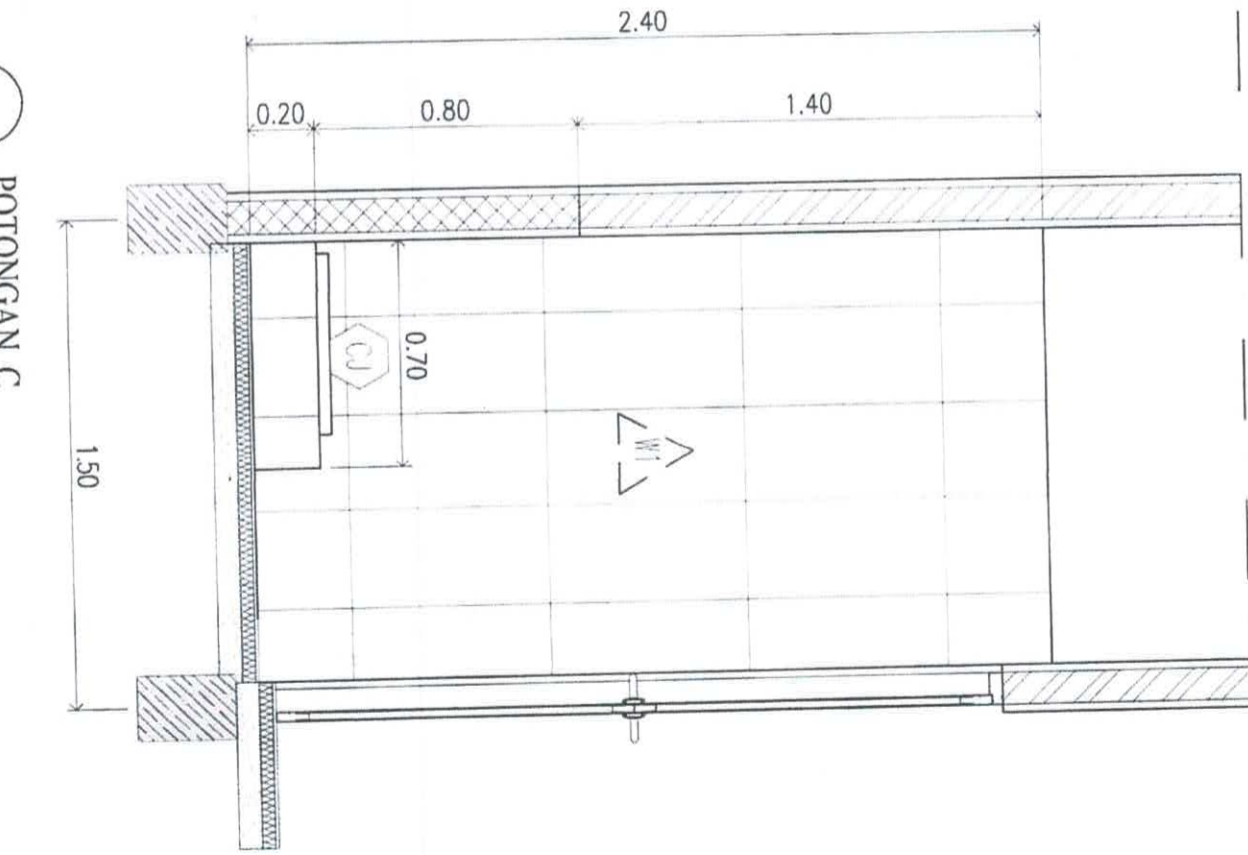

POTONGAN C  
 SKALA 1 : 20

LEGENDA

- LANTAI
- GRANIT 30X30CM (UNPOLISH)

LEGENDA

- DINDING
- GRANIT DINDING 30X60CM

LEGENDA

- FLOOR DRAIN
- KERAN AIR
- WASTAFEL
- CERMIN

LEGENDA

- CLOSET DUDUK
- CLOSET JONGKOK
- JET WASH



PENYERAH KOTA SALATIGA, DINAS PERKERJAAN  
 DAN PERENCANAAN BANGUNAN  
 Jl. AHMAD YANING 14 SALATIGA

KUDATAN

Pengadilan Tinggi Mula Daerah Pemungut Urahan  
 Puncungda Daerah

SUB KEGIATAN

Pengadaan Gedung Kantor atau Bangunan Lainnya

PERKERJAAN

Perencanaan Pembangunan Dan Rehab Gading-Gading  
 Tahun 2023

LOKASI

Kecamatan Kesambi Kes. Samudri - Salatiga

ABRIELAHUT

KERJA DAN SUPERVISI DAN PENYIANG

E. SYAHDIAN ORKANI PRASTOWO, ST. MT  
 NIP. 19751231906921001

MEVENTUJI

KEPALA BIDANG/PEKTAKARVA

NIKRANTO, ST. MT  
 NIP. 19751231906911001

DIREKSI, NAKAN OLEH

CV. PRABAWAN



JUDUL GAMBAR

DENAH RENCANA TOILET

SKALA

1 : 20

NOVOR LEMBAR

KERTAS

A1

JMLAH GAMBAR

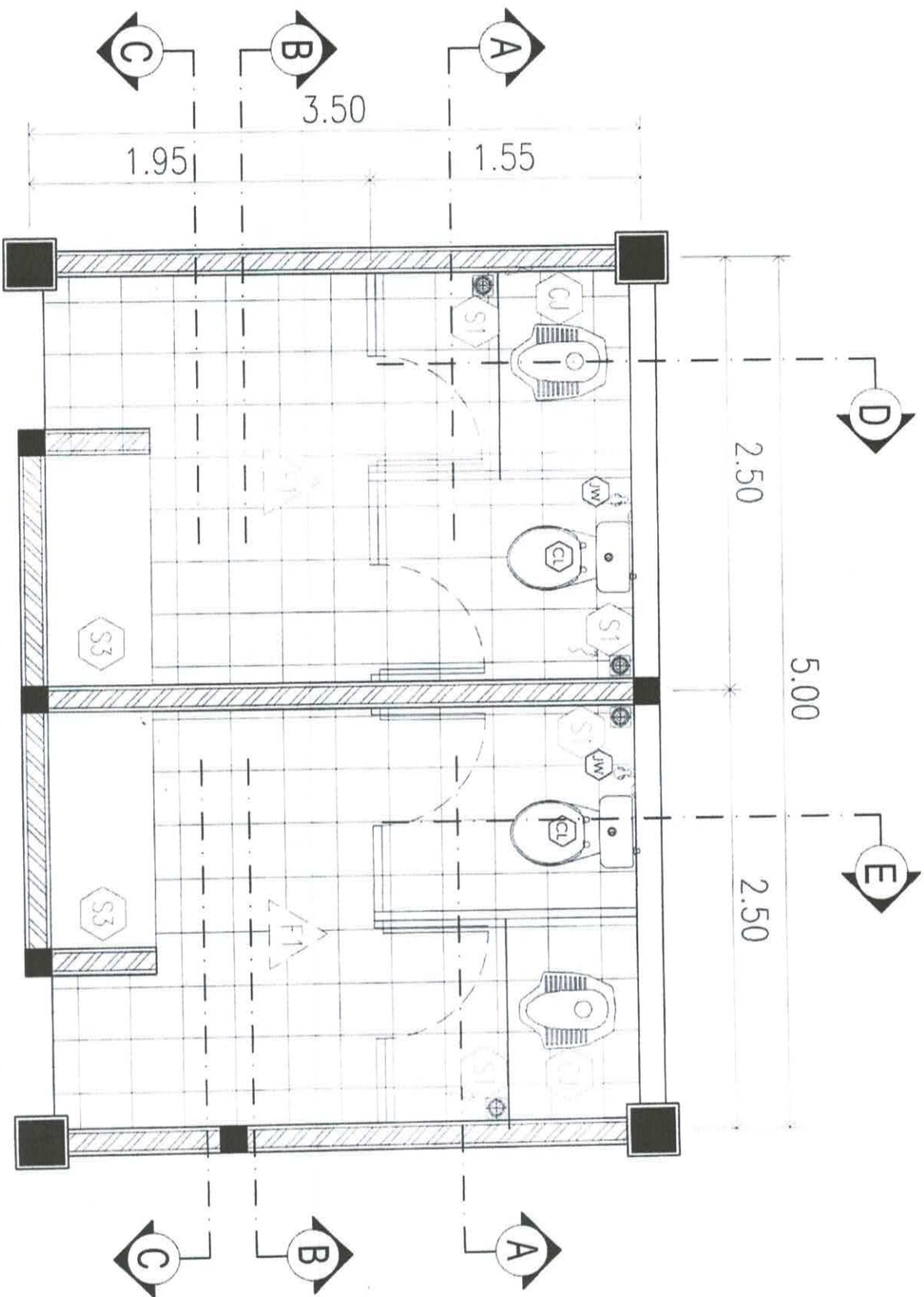

DENAH RENCANA TOILET 2  
 SKALA 1 : 30

LEGENDA

- △ : LANTAI
- △ : GRANIT 30X30CM (UNPOLISH)

LEGENDA

- △ : DINDING
- △ : GRANIT DINDING 30X60CM

LEGENDA

- S1 : FLOOR DRAIN
- S2 : KERAN AIR
- S3 : WASTAFEL
- S4 : CERMIN

LEGENDA

- D1 : CLOSET DUDUK
- D2 : CLOSET JONGKOK
- J1 : JET WASH



PENYIANGKOTAN KOTA SALATIGA, DINAS PEKERJAAN  
 LUMBU DAN PENATAAN RUMAH  
 II. AHMAD YANI MO. H. SALATIGA

KEGIATAN  
 Pengadaan Barang Mula Daerah Pemungutan  
 Penemuan Daerah

SUB KEGIATAN  
 Pekerjaan Gedung Kantor atau Bangunan Lain-lain

PEKERJAAN  
 Perencanaan Pembangunan Dan Rehab Gedung-Gedung  
 Tahun 2024

LOKASI  
 Kecamatan Kdi Kecamatan, Kec. Sragen - Salatiga

MENGETAHUI  
 KEPALA DINAS PEKERJAAN LUMBU  
 DAN PENATAAN RUMAH

II. SYAHIDUNINGRANG PRANTOWO ST. MT  
 NIP. 197401022009001003  
 MENYETUJUI

KEPALA BIDANG CPTAKARYA

MURGANITO, ST. MT  
 NIP. 1975120420060411005  
 DIRENCANAKAN OLEH

CV PRAMBAJATI  
 NGALIMATI SH  
 Direktur

REVISI GAMBAR

POTONGAN A - A

SKALA  
 1 : 20

NOMOR LEYBAR  
 HUNTAH/G.SBR/18

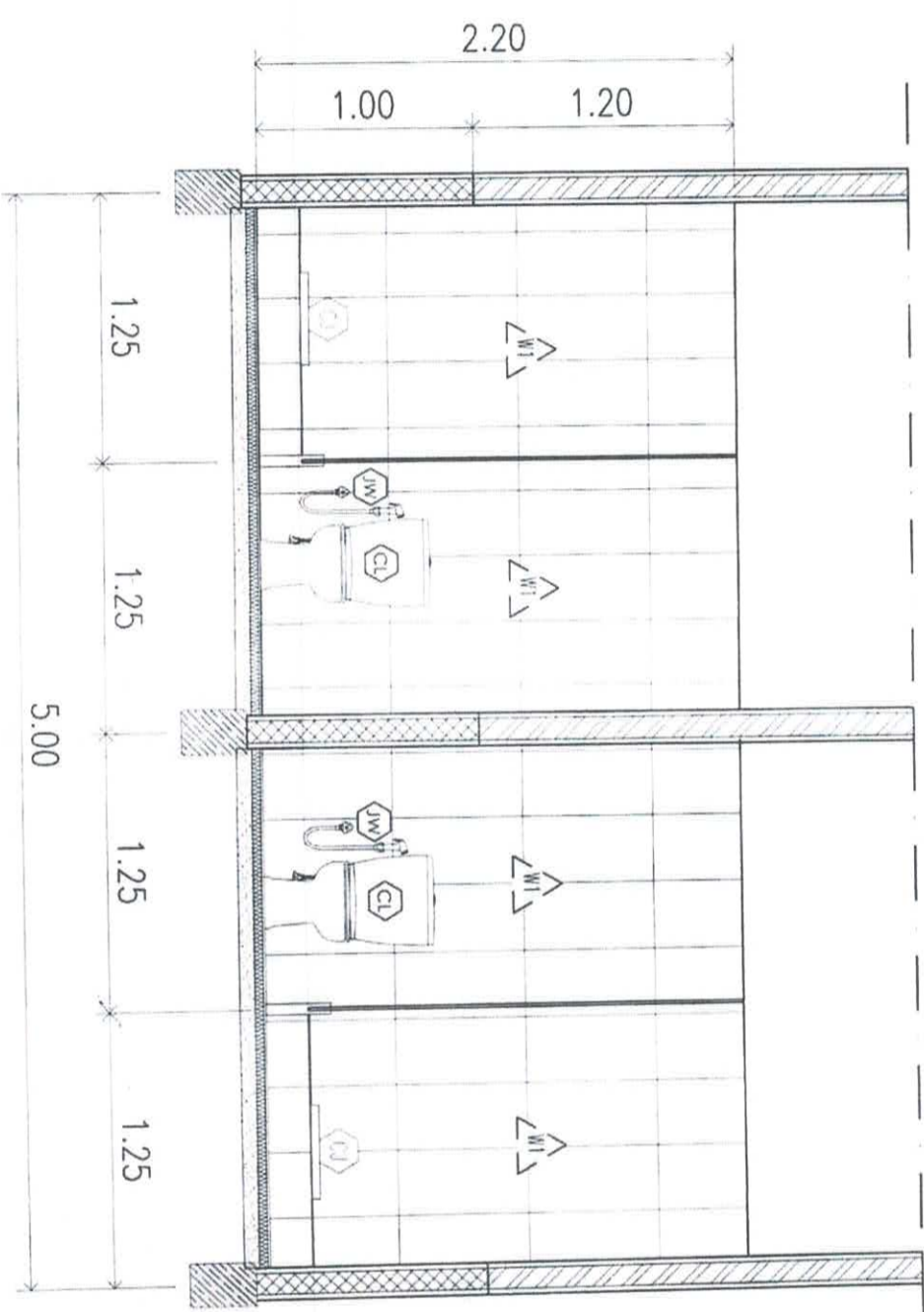

POTONGAN A  
 SKALA 1 : 30

LEGENDA

- △ : LANTAI
- △ : GRANIT 30X30CM (UNPOLISH)

LEGENDA

- △ : DINDING
- △ : GRANIT DINDING 30X60CM

LEGENDA

- ① : FLOOR DRAIN
- ② : KERAN AIR
- ③ : WASTAFEL
- ④ : CERMIN

LEGENDA

- ① : CLOSET DUDUK
- ② : CLOSET JONGKOK
- ③ : JET WASH



PEMERINTAH KOTA SALATIGA DINAS PERBERKAAAN  
 UPTD BIDANG PENATAAN RUANG  
 E. AHMAD YANI NO. 14 SALATIGA

KEGIATAN

Pengadaan Barang Mula Daerah Penunjang Urusan Pemerintahan Daerah

Subkegiatan

Pengadaan Gedung Kantor atau Bangunan Lainnya

PEKERJAAN

Perencanaan Pembangunan dan Rehab Gedung-Gedung Tahun 2024

LOKASI

Kantor Kecamatan Kertosono, Kabupaten Sidoarjo

MENGELOMBAI

KEPALA BIDANG PERBERKAAAN DAN PENATAAN RUANG

**E. SAHDIYANTONO, S.P., PERS.TOWO, ST. MT**  
 SIP 190412706001000

KEPIMPINAN/BIRO/PEKARANGAN

**SIRKOGANTO, ST. MT**  
 SIP 19731241000411005

DIREKSI/ANAK/AN OLAH

CV PRABRABANAN

**WIGANDHARTI, SH**  
 Direktur

JUDUL GAMBAR

POTONGAN B - B

SKALA

1 : 20

NOMOR LEMBAR

KERTAS  
 A3  
 RENCANA GAMBAR

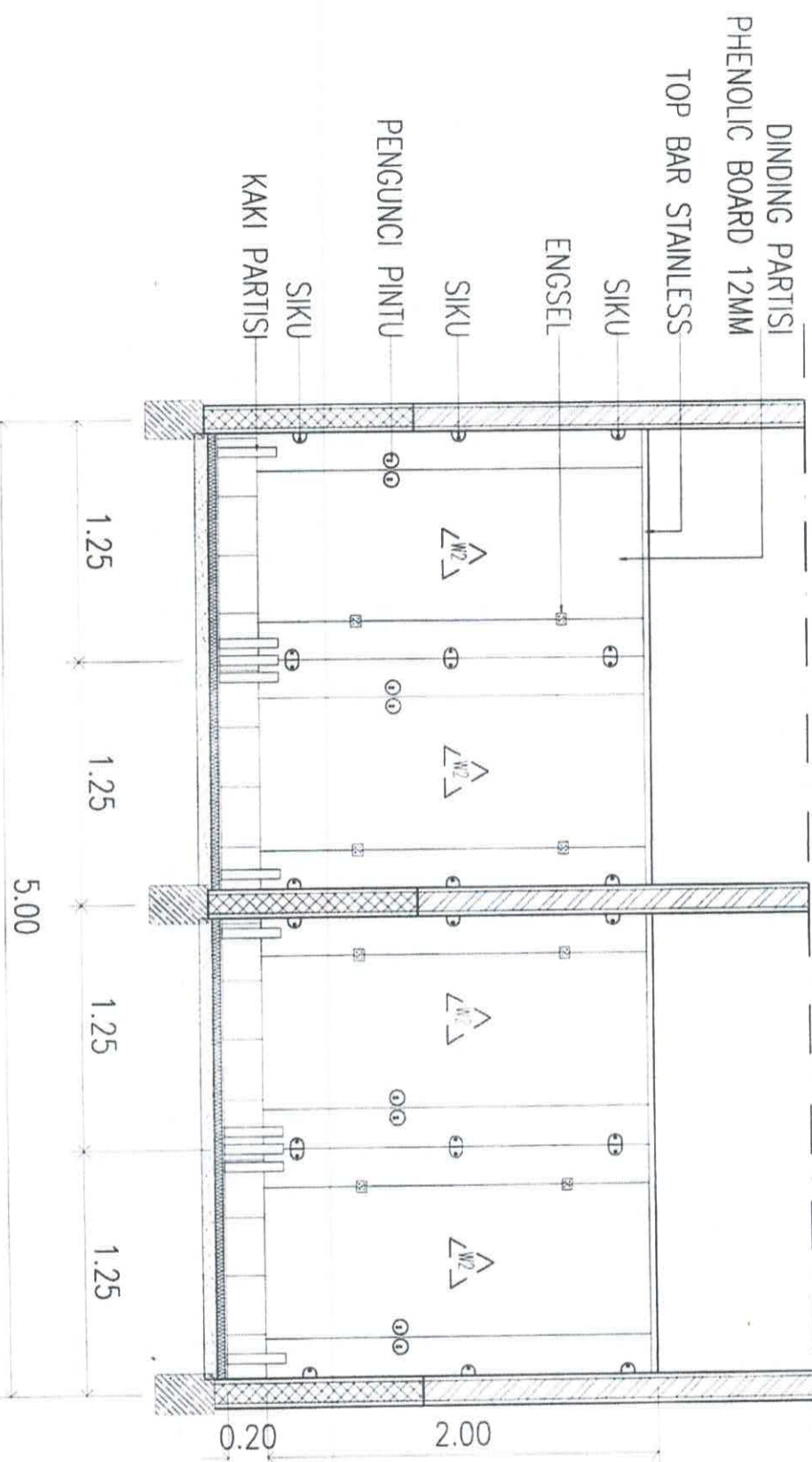

**POTONGAN B**  
 SKALA 1 : 30

**LEGENDA**

- △ : LANTAI
- △ : GRANIT 30X30CM (UNPOLISH)

**LEGENDA**

- △ : DINDING
- △ : GRANIT DINDING 30X60CM

**LEGENDA**

- ⊕ : FLOOR DRAIN
- ⊕ : KERAN AIR
- ⊕ : WASTAFEL
- ⊕ : CERMIN

**LEGENDA**

- ⊕ : CLOSET DUDUK
- ⊕ : CLOSET JONGKOK
- ⊕ : JET WASH



PEMERINTAH KOTA SALATIGA, DINAS PERENCANAAN  
 DAN PENATAAN RUANG  
 II. AHMAD YANI NO H. SALATIGA

KEGIATAN

Pengadaan Bangun Mula Daerah Perumahan Lirisan  
 Kecamatan Bawak

SUB KEGIATAN

Pengadaan Gedung Kantor atau Bangunan Lirisan

PENERJAN

Perencanaan Pembangunan Dan Kelah Gedung Gedung  
 Tahun 2021

LOKASI

Kecamatan, Kd Kecamatan Ket subkota - Salatiga

MENGETAHUI

KEPALA DINAS PERENCANAAN  
 DAN PENATAAN RUANG

II. SYAHRIANINGRANG PRASITOWO ST. MT  
 SIP. 197812272008021001

MENYETUJUI

KEPALA BIDANG/PT/AR/RYA

NIERGIANTO, ST. MT  
 NP. 197512042006041003

DIREKTOR/NAK/AN/OL/ELI

CV PRAMBANG



NIKUT GAMBAR

POTONGAN C - C

SKALA KERTAS A3

NOOR LEMBAR JUALAH GAMBAR

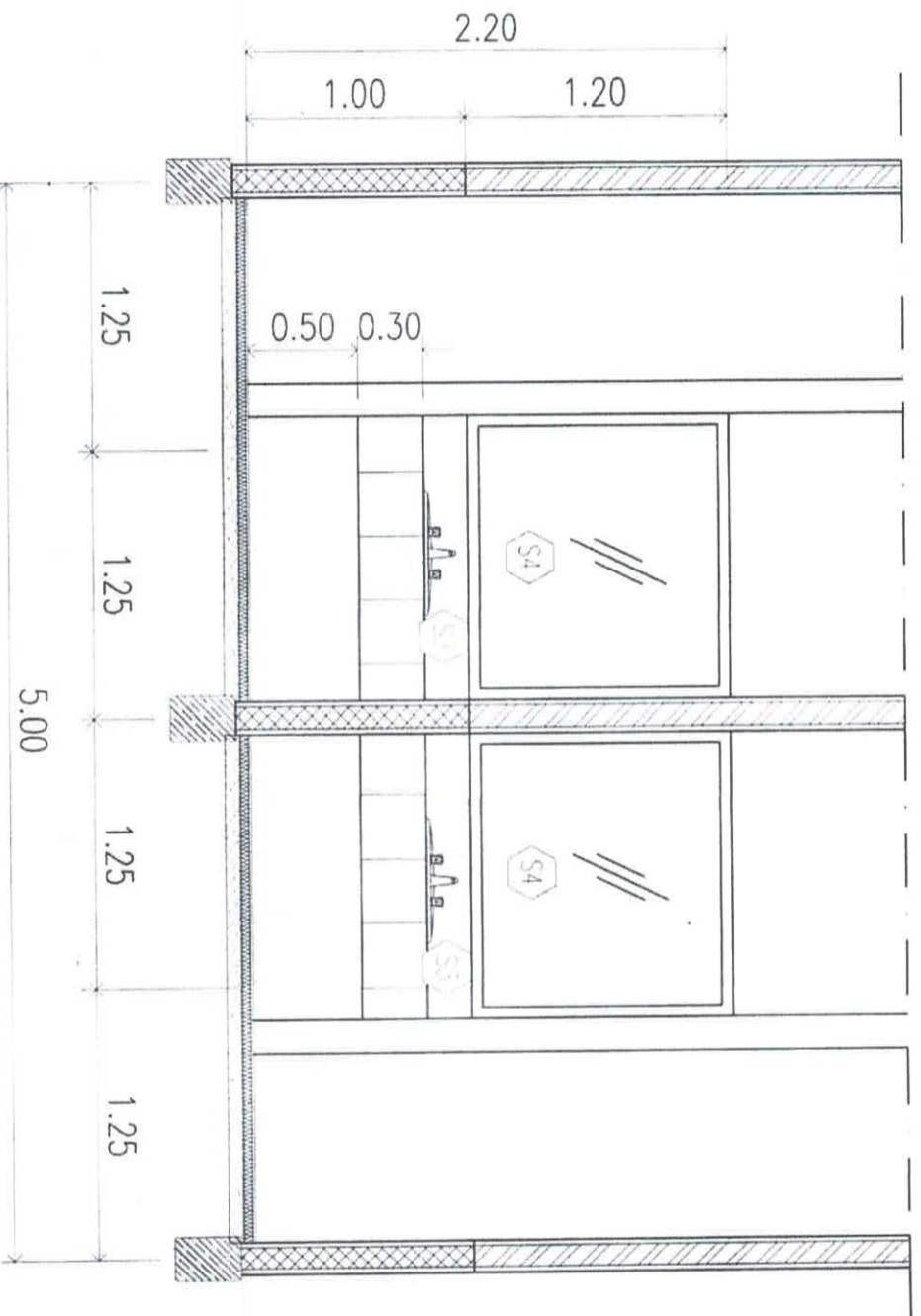

POTONGAN C  
 SKALA 1 : 30

LEGENDA

- △ : LANTAI
- △ : GRANIT 30X30CM (UNPOLISH)

LEGENDA

- △ : DINDING
- △ : GRANIT DINDING 30X60CM

LEGENDA

- ⊠ : FLOOR DRAIN
- ⊠ : KERAN AIR
- ⊠ : WASTAFEL
- ⊠ : CERMIN

LEGENDA

- ⊠ : CLOSET DUDUK
- ⊠ : CLOSET JONGKOK
- ⊠ : JET WASH



PEMERINTAH KABUPATEN SALATIGA  
 PEMERINTAH KABUPATEN SALATIGA  
 Jl. Ahmad Yani No. 11, Salatiga

KEGIATAN

Pengadaan Ruang Muka Depan Pemungutan Lisensi  
 Kecamatan Basrah

SIBERHATAAN

Pengadaan Gedung Kantor 4200 Bangunan Lamrea

PERUSAHAAN

Pertama kali Pembangunan Dan Relak Gedung Gedung  
 Tahun 2021

LOKASI

Kawaduan Kd Kecamatan Kes. Simomah - Sragen

MANEJEMEN

KERJA ARSITRAK PERKULIAHAN  
 DAN PENYATAAN RIWAYAT

L. SYAIDHANNANG PRANTOWO ST. MT  
 NIP. 197122790010001

MENYETUJUI

KEPALA BIDANG CPTAKARNYA

M. KHARUNTO ST. MT  
 NIP. 1975124 200021 1005

DIREKTOR ANKAMPOL EHI

CV PRABHARAN



JUDUL GAMBAR

POTONGAN D-D  
 POTONGAN E-E

SKALA

1 : 20

KERTAS

A3

NOMOR LEMBAR

Jumlah Gambar

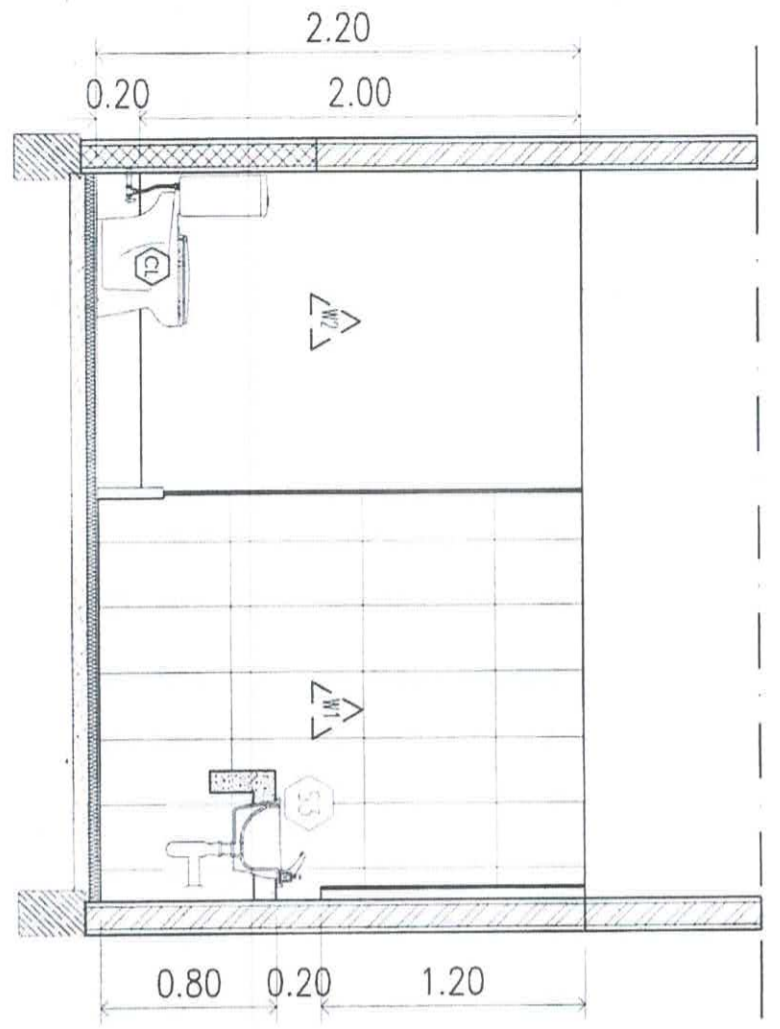

POTONGAN D  
 SKALA 1 : 30

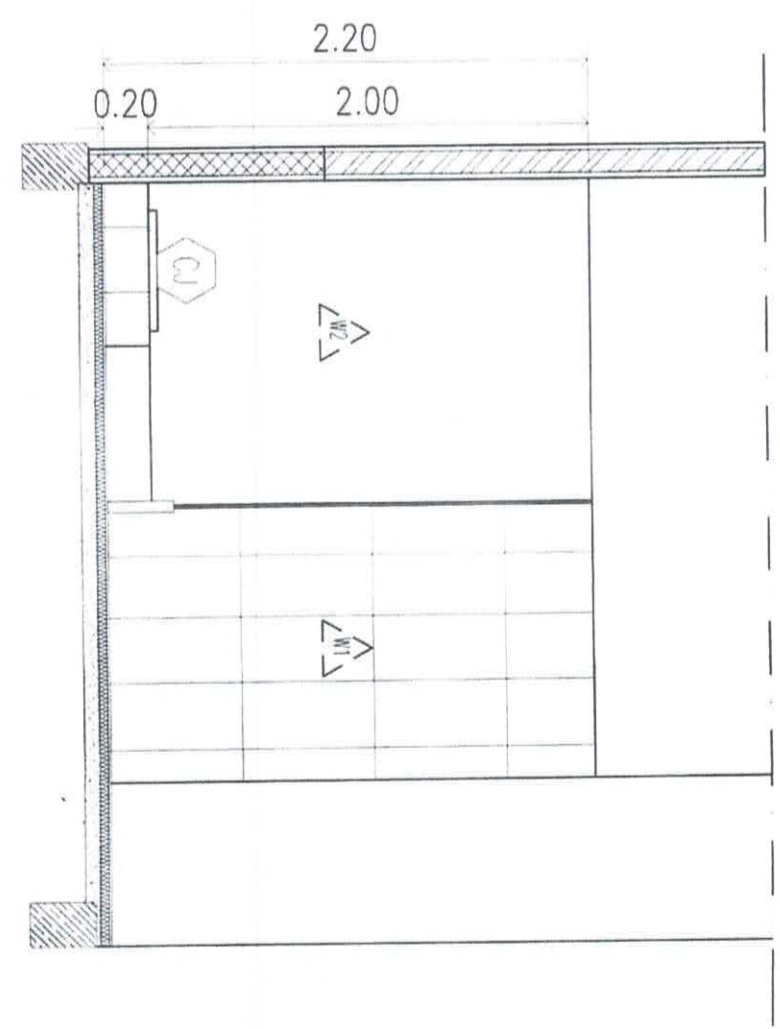

POTONGAN E  
 SKALA 1 : 30

LEGENDA

- △ : LANTAI
- △ : GRANIT 30X30CM (UNPOLISH)

LEGENDA

- △ : DINDING
- △ : GRANIT DINDING 30X60CM

LEGENDA

- ⊕ : FLOOR DRAIN
- ⊕ : KERAN AIR
- ⊕ : WASTAFEL
- ⊕ : CERMIN

LEGENDA

- ⊕ : CLOSET DUDUK
- ⊕ : CLOSET JONGKOK
- ⊕ : JET WASH



PENYUSUNAN RENCANA KEBANGUNAN  
 KABUPATEN SALATIGA  
 TAHUN 2019-2024  
 L. AHMAD YANINDI, H. SALATIGA

KEGIATAN  
 Perbaikan Bangun Mula Daerah Pemukiman Terasan  
 Perumahan Dasar

SUB KEGIATAN  
 Pengadaan Gedung Kantor area Bangunan Larvas

PEKERJAAN  
 Perencanaan Pembangunan Dan Rencanakan Gedung-Gedung  
 Tahun 2024

LOKASI  
 Kecamatan, Kali Kecamatan, Kec. Sidamahi - Salatiga

MENGETAHUI  
 KEPALA DINAS PERENCANAAN DAN PENYUSUNAN RENCANA  
 L. SAHDIHANI OKANG PRASASTO, ST. MT  
 SIP 197812272008000000

MENSETUJUI  
 KEPALA BIDANG/PEKERJANYA

DIREKSIANAKAN OLEH  
 CV. PRABAMBANAN

SKALA  
 1:20

NOVOR LENBAR  
 RUMAH GAMBAR

DETAIL RENCANA TOILET DIFABLE

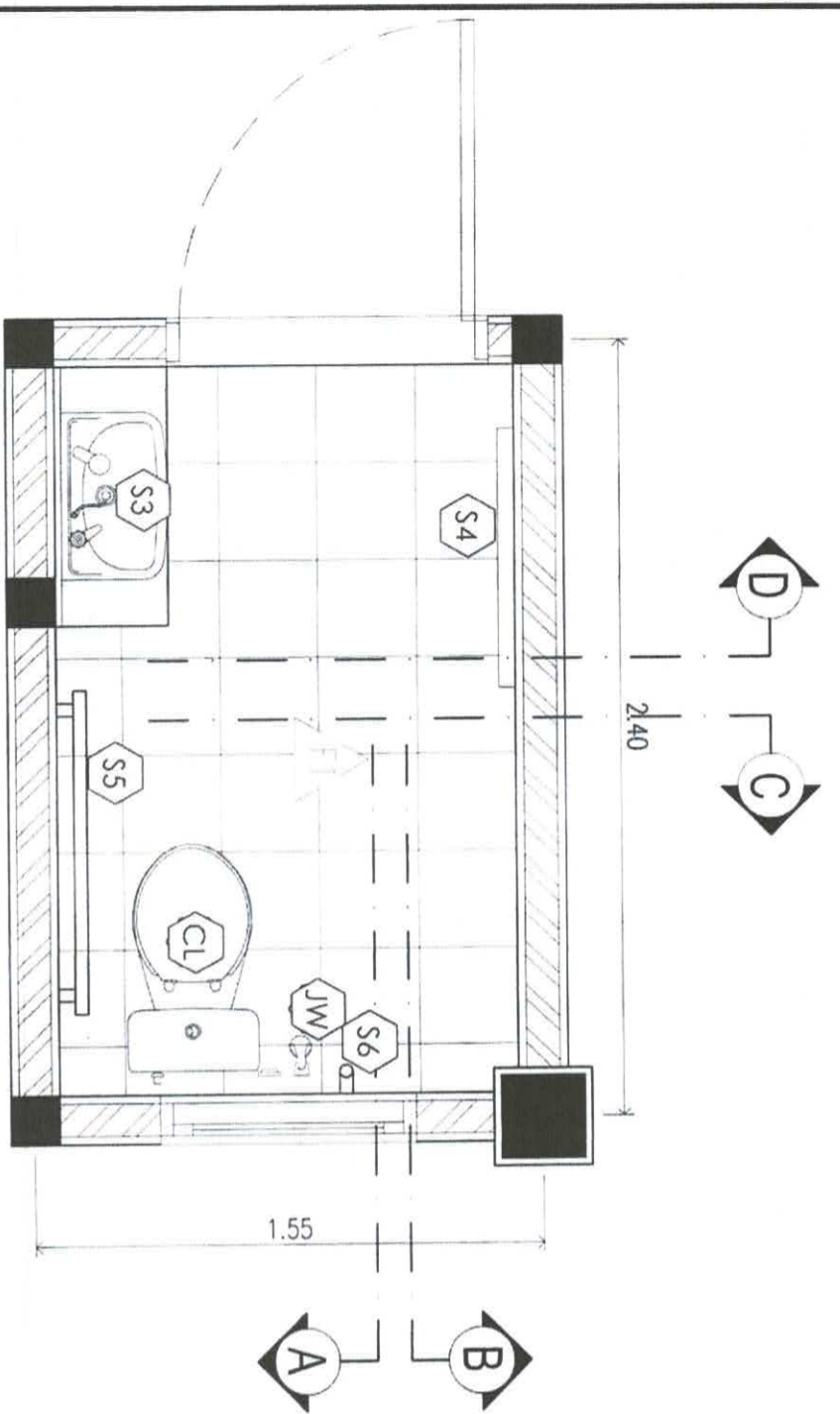

DENAH RENCANA TOILET DIFABLE  
 SKALA 1 : 20

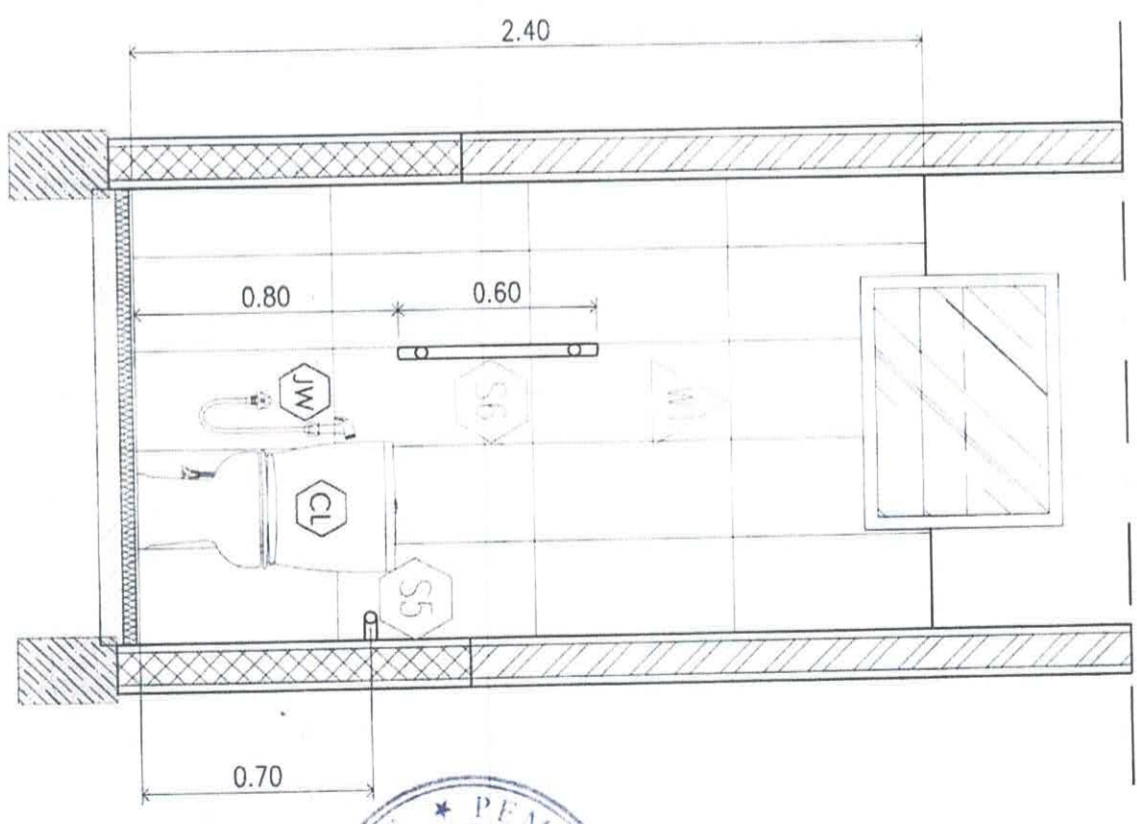

POTONGAN C  
 SKALA 1 : 20

<b>LEGENDA</b> : LANTAI : GRANIT 30X30CM (UNPOLISH)	<b>LEGENDA</b> : DINDING : GRANIT DINDING 30X60CM	<b>LEGENDA</b> : FLOOR DRAIN : KERAN AIR : WASTAFEL : CERMIN : PEGANGAN HORIZONTAL	<b>LEGENDA</b> : PEGANGAN VERTIKAL : CLOSET DUDUK : CLOSET JONGKOK : JET WASH
---	---	---	---

NOVOR LENBAR	RUMAH GAMBAR
SKALA	KERTAS
1:20	A3
NOVOR LENBAR	RUMAH GAMBAR



PEMERINTAH KABUPATEN SALATIGA  
 UPT. BIDANG PENYATAAN BANGUNAN  
 JL. AHMAD YANNO 14, SALATIGA

**KERAGUAN**

Pengajuan Bangun Mula Dibawah Pemeringkutan  
 Pemerintah Daerah

**SUB KEHAGATAN**

Pengajuan Gedung Kantor dan Bangunan 1 lantai

**PERJAJAN**

Peternakan Pembangunan Dan Rehab. Gedung-Gedung  
 Tahun 2024

**LURASI**

Kecamatan Kiri Kecamatan, Kec. Sidorejo - Salatiga

**MENGEFAHIL**

KEPALA DINAS PERENCANAAN LUMBUH  
 DAN PENATAAN RUANG

E. SYAHDIKUNINGRANG PRASITOMO, ST.MT  
 NIP.197907222003021003

**MENYETUJUI**

KEPALA BIDANG PERTAKARIFA

SURGANANTO, ST. MT  
 NIP.19751204 2006041005

**DIREKSI/ANAK/OLEH**

CV. PRABAWAN



**MENYETUJUI**

JUDUL GAMBAR

POTONGAN A-A  
 POTONGAN B-B

**SKALA**

1 : 20

NOGOR LEMBAR

**KERTAS**

A1

JUMLAH GAMBAR

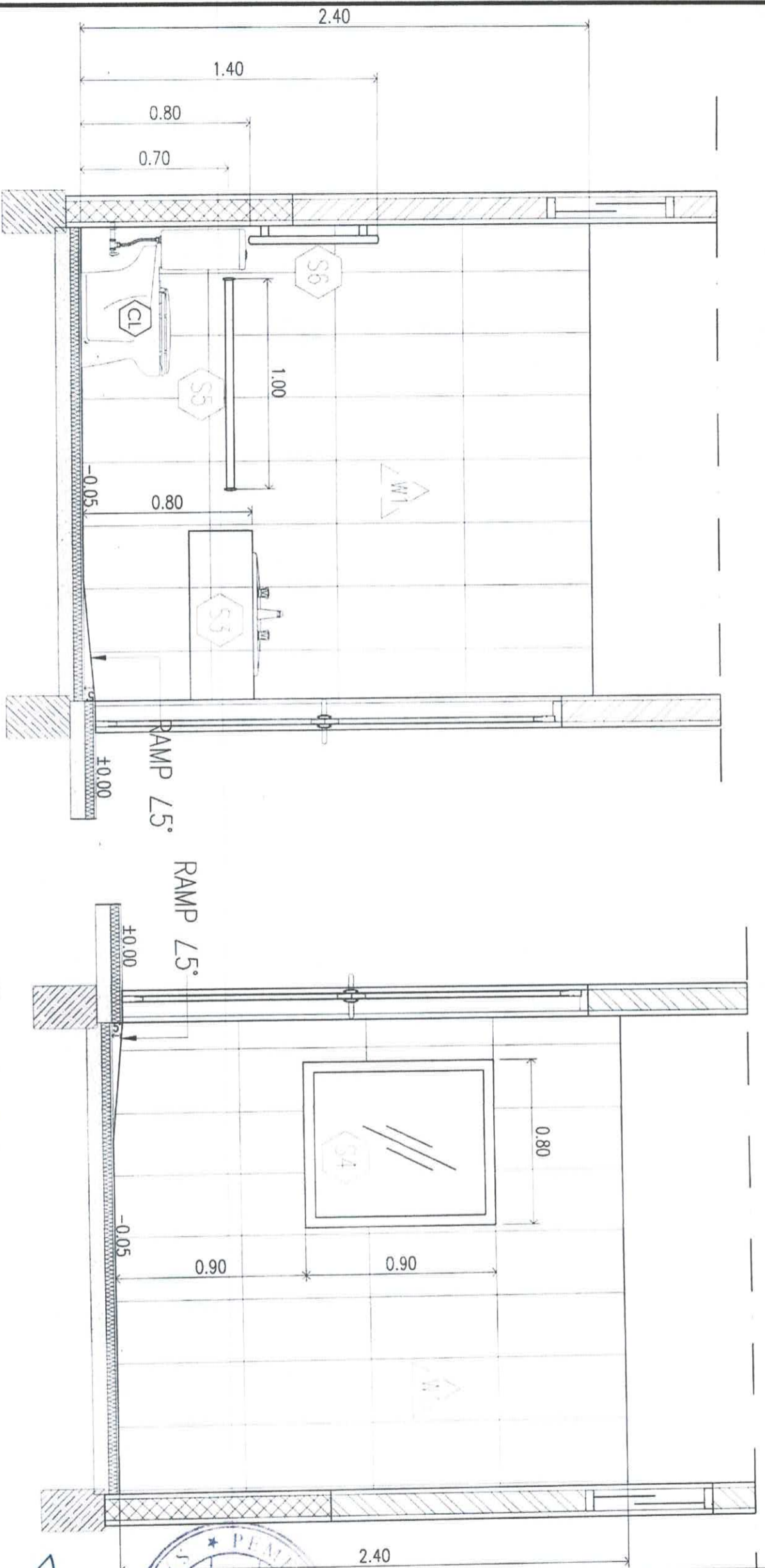

POTONGAN A  
 SKALA 1 : 20

POTONGAN B  
 SKALA 1 : 20

**LEGENDA**

- : LANTAI
- : GRANIT 30X30CM (UNPOLISH)

**LEGENDA**

- : DINDING
- : GRANIT DINDING 30X60CM

**LEGENDA**

- : FLOOR DRAIN
- : KERAN AIR
- : WASTAFEL
- : CERMIN
- : PEGANGAN HORIZONTAL

**LEGENDA**

- : PEGANGAN VERTIKAL
- : CLOSET DUDUK
- : CLOSET JONGKOK
- : WASH



PENYERTAHI KOTA SALATIGA, DINAS PERKOTAAN  
 DAN PERENCANAAN RUMAH  
 SAKIT  
 JL. AHMAD YANI NO. 14, SALATIGA

KEGIATAN

Perbaikan Bangun Mula Daerah Persempitan Lintasan  
 Kemomobilitas Daerah

SUB-KEGIATAN

Perbaikan Gedung Kantor dan Bangunan Lainnya

PEKERJAAN

Perencanaan Pembangunan Dan Rehab Gedung/Gedung  
 Tahun 2024

LOKASI

Kecamatan, Kali Kesamban, Kec. Sidomulyo - Salatiga

MENGETAHUI

KEPALA DINAS PERKOTAAN, UTM  
 DAN PENATAAN RUANG

I. SYAHRIANONGKANTHASTOMO, ST. MT  
 NIP. 1978/02/27/009021003

MENYERUHI

KEPALA BAKOSANG CPTAKARYA

MIRGANTO, ST. MT  
 NIP. 1975/10/20/06041003

DIREKSI/NAKAM/OLEH

CV. PRAMBANAN



JUDUL GAMBAR

POTONGAN D - D

SKALA

KERTAS

1 : 20

A1

NOMOR LEMBAR

JUMLAH GAMBAR

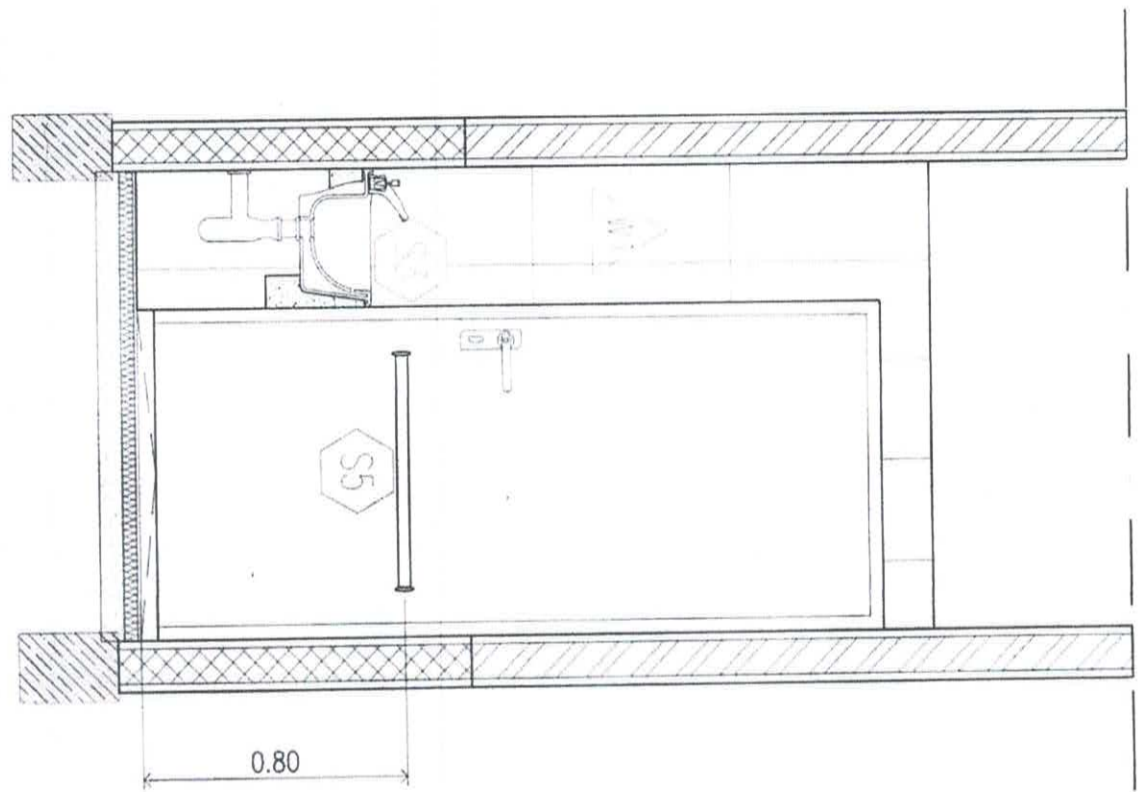

POTONGAN D  
 SKALA 1 : 20

<p><b>LEGENDA</b></p> <p>△ : LANTAI</p> <p>△ : GRANIT 30X30CM (UNPOLISH)</p>	<p><b>LEGENDA</b></p> <p>△ : DINDING</p> <p>△ : GRANIT DINDING 30X60CM</p>	<p><b>LEGENDA</b></p> <p>⊕ : FLOOR DRAIN</p> <p>⊕ : KERAN AIR</p> <p>⊕ : WASTAFEL</p> <p>⊕ : CERMIN</p> <p>⊕ : PEGANGAN HORIZONTAL</p>	<p><b>LEGENDA</b></p> <p>⊕ : PEGANGAN VERTIKAL</p> <p>⊕ : CLOSET DUDUK</p> <p>⊕ : CLOSET JONCKOK</p> <p>⊕ : JET WASH</p>
--	--	--	--



PEMERINTAH KABUPATEN SALATIGA  
 DIREKTORAT PERENCANAAN DAN KEBANGSAHANSIAHAN  
 IL. ARABYANNO. H. SALATIGA

KEBUDAYAAN  
 Pendidikan, Bahasa, MIPA, Desain, Peningkatan Kualitas  
 Peningkatan Kualitas

SI BAHASA

Pengembangan dan Peningkatan Kualitas

PERENCANAAN

Peningkatan Kualitas dan Peningkatan Kualitas  
 Tahun 2024

LOKASI

Kawasan K1 Kawasan K2 Kawasan K3 - Salanga

KEPALA BIDANG PERENCANAAN  
 DAN PENYALURAN RUMAH

L. SAHIBU WANGSA PRASITOMO, S.T.M.T.  
 NIP. 19812220205200010001

KEPALA BIDANG PERENCANAAN



*[Handwritten signature]*

DIREKSI PERENCANAAN

CV. PRAMANA  
 NGATMILA, S.H.  
 Pengantar



JUDUL GAMBAR

DENAH PONDASI

SKALA	KERTAS
1 : 100	A1
SUJUD LEMBAR	J. ALI H. GAMBAR

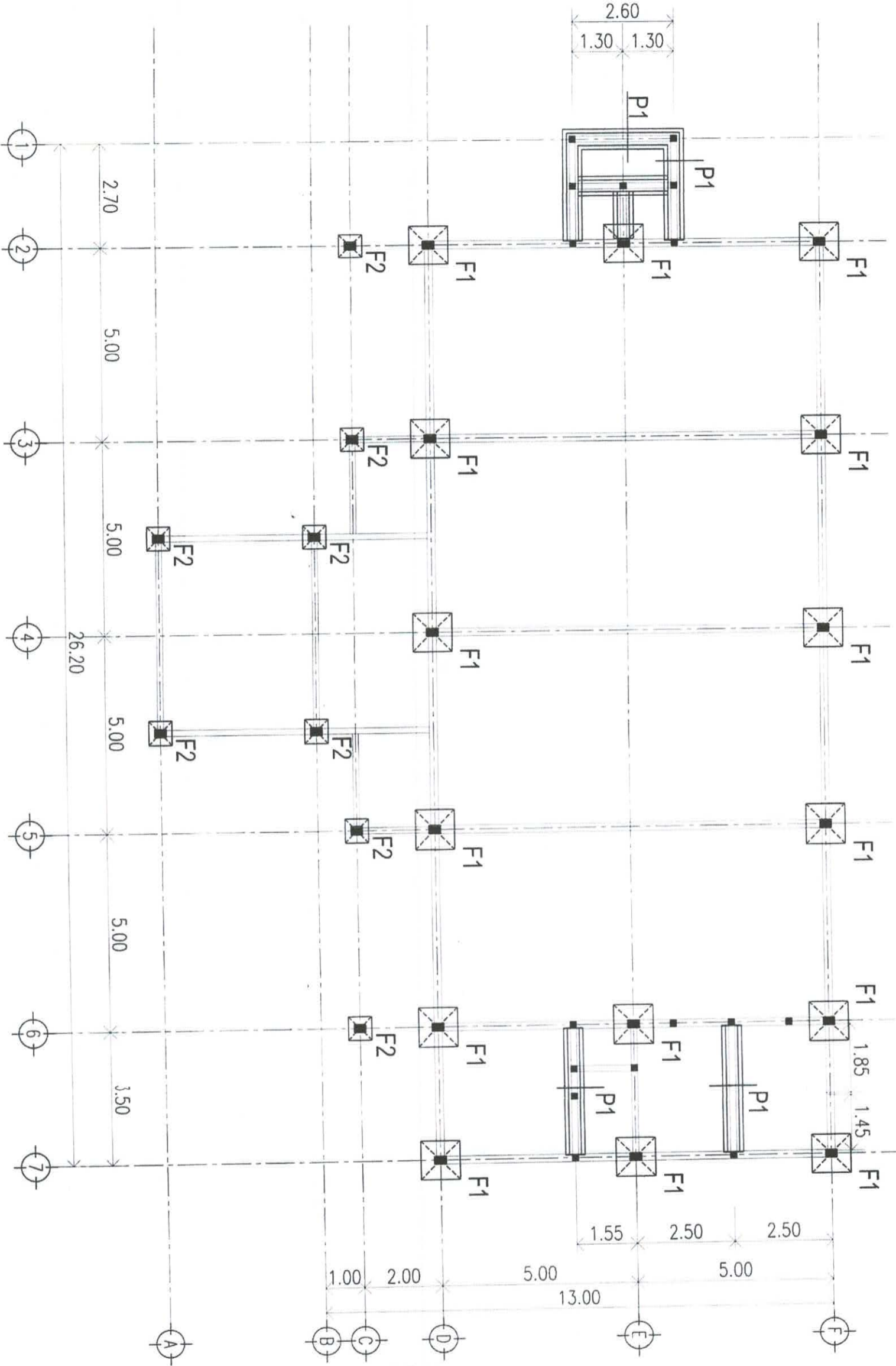

DENAH PONDASI  
 SKALA 1 : 100

KETERANGAN :  
 F1 : FOOTPLATE 120x120x30 CM  
 P1 : PONDASI BATU KALI 30/50/50 CM

**DENAH SLOOF**  
SKALA 1 : 100

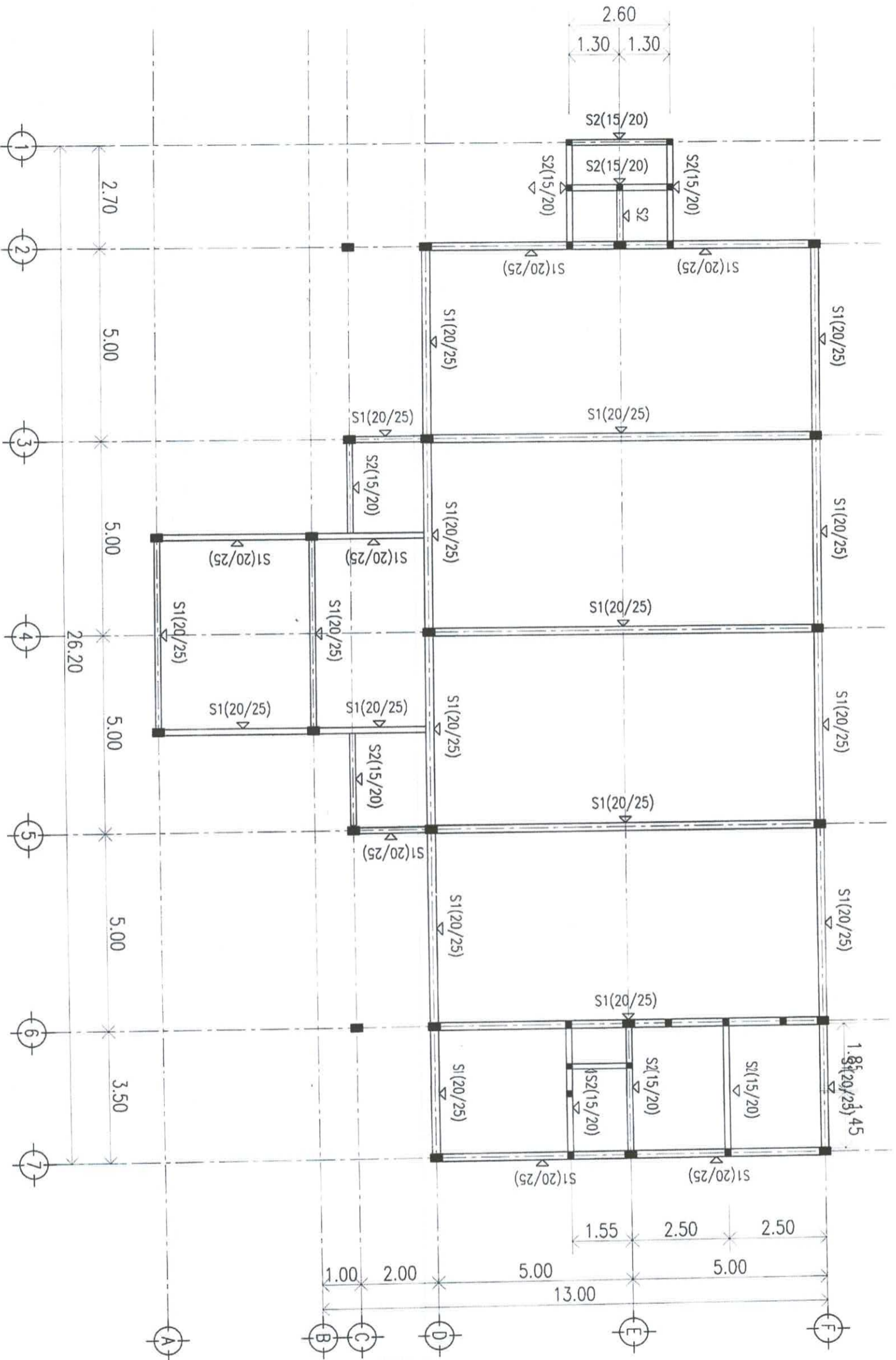

**KETERANGAN :**  
S1 : SLOOF BETON 20/25 CM  
S2 : SLOOF BETON 15/20 CM



PEMERINTAH KOTA SALATIGA DINAS PERENCANAAN  
TUMBUHAN PENATAAN RUANG  
Jl. ABIRAD YANINDO 14, SALATIGA

**KERJATAN**

Pengadaan Bangun Mula Daerah Perumahan Tipe 45 Perumahan Dasar

**SUB KERJATAN**

Pengadaan Gedung Kantor dan Bangunan Lainnya

**PEKERJAAN**

Perencanaan Pembangunan Dan Rehab Gedung-Gedung Tahun 2024

**LOKASI**

Kecamatan Kel. Karangrejo, Kes. Sejahtera, Salting

**MENGETAHUI**

KEPALA DINAS PERENCANAAN LINGKUNGAN DAN PENATAAN RUANG

H. SYAHIDINONGKONG PRASASTORO, ST. MT  
NIP. 1981122-200902-1003

MENGETAHUI  
KEPALA BIDANG CPTAKAMAYA

DIREKTOR/NAKAM/OLEH  
CV PRAMBANAN

MURGIANTO, ST. MT  
NIP. 1975120-198604-1105



KEP. GAMBAR

DENAH SLOOF

SKALA	KERTAS
1 : 100	A5
NOMOR LEMBAR	JMLAH GAMBAR



PEMERINTAH KABUPATEN SALATIGA DINAS PERENCANAAN  
 LINGKUNGAN BINAAN DAN KAWASAN  
 JI. AHMAD YANUWA 11, SALATIGA

KEGIATAN  
 Perbaikan Bangun Mula Berakhir Persewaan Lahan  
 Pemukiman Ds. Babat

SERKEDALAN  
 Pekerjaan Gedung Kantor dan Bangunan Lainnya

PEKERJAAN  
 Perencanaan Pembangunan Dan Keluar Gedung-Gedung  
 Tahun 2024

LOKASI

Kecamatan Kiri Kidul, Km. Sidomukti - Salatiga

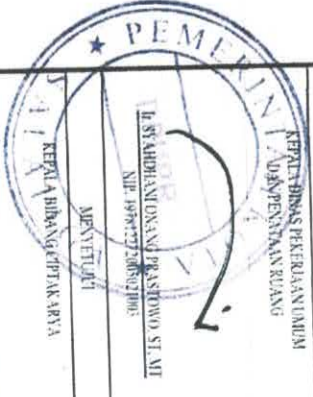

MENGETAHUI  
 KEPALA BIDANG PERENCANAAN DAN  
 KAWASAN PERENCANAAN RUMAH  
 TINGGI  
 I. S. S. A. B. H. A. N. D. A. N. I. P. R. A. S. T. W. O. S. T. M. I.  
 NIP. 19790722086021003  
 M. P. Y. T. I. D. I.  
 KEPALA BIDANG PERENCANAAN RUMAH  
 TINGGI

DIREKTUR  
 NURHANINDA S. M. I.  
 NIP. 197512042006411003

DIREKTUR  
 CV PRABANAN

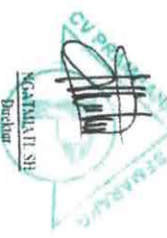

JUDUL GAMBAR

DENAH KOLOM

SKALA	KERTAS
1 : 100	A3
NOMOR LEMBAR	REVISI GAMBAR

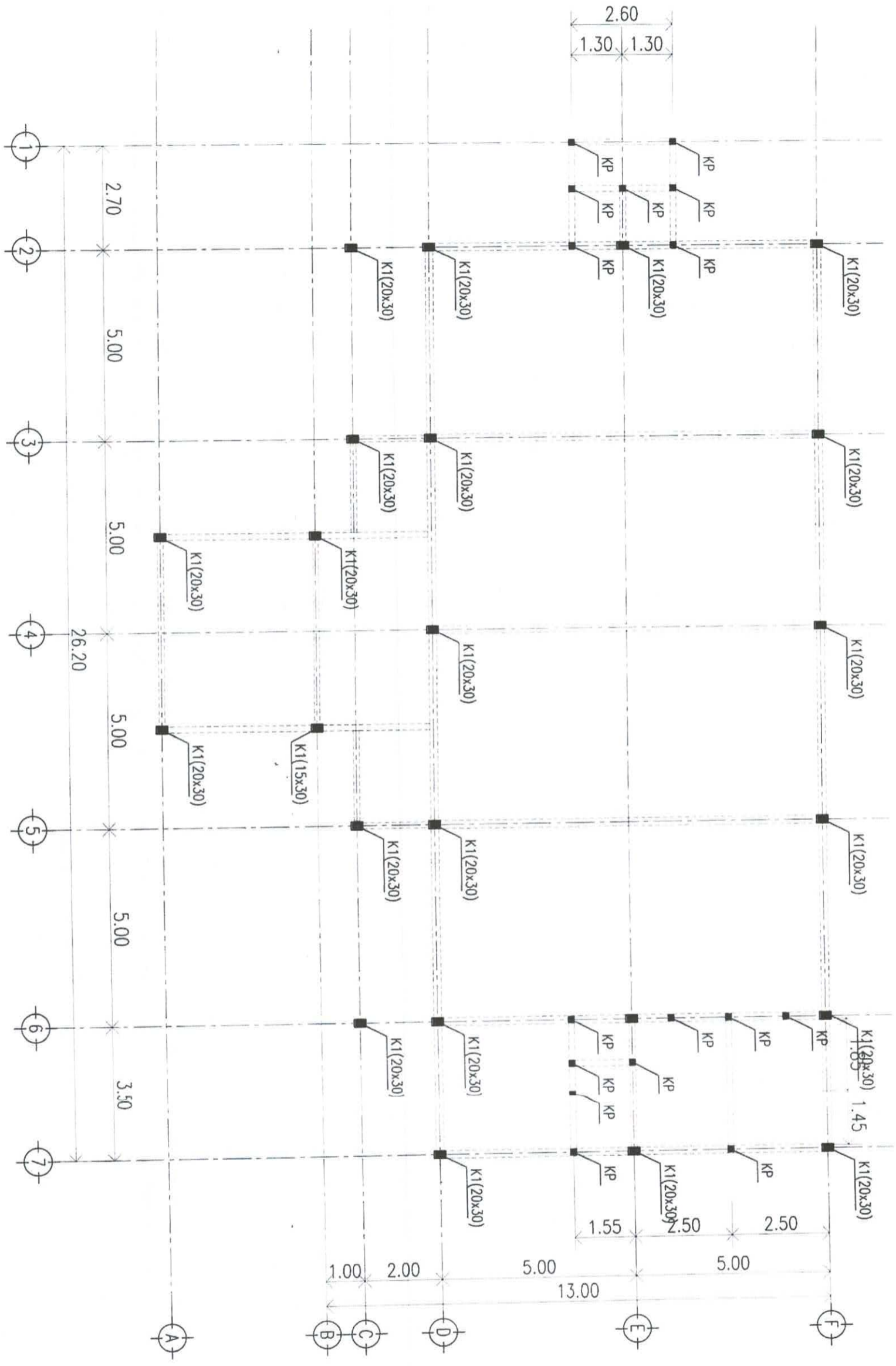

DENAH KOLOM  
 SKALA 1 : 100

KETERANGAN :  
 K1 : KOLOM BETON 20x30 CM  
 KP : KOLOM BETON 15x15 CM



PEMERINTAH KABUPATEN SALATIGA DINAS PEKERJAAN  
 UMUM DAN PENATAAN RUMAH  
 SAKIT  
 E. AHMAD YANI NO. 14 SALATIGA

**KERATAN**

Pengadaan Bangun Milik Daerah Penunjang Timun  
 Kemukiman Daerah

**SIB KERATAN**

Pengadaan Gedung Kantor atau Bangunan Lain-lain

**PEKERJAAN**

Pengukuran Pembongkaran Dan Rehab Gedung-Gedung  
 Tahun 2021

**LOKASI**

Kawedanan Kec. Kesambi, Kec. Sidomukti - Salatiga

MENGETAHUI  
 KEPALA DINAS PEKERJAAN UMUM  
 DAN PENATAAN RUMAH SAKIT  
 E. AHMAD YANI, ST. MT  
 NIP. 197512012006011005

MENYETUJUI  
 KEPALA BIDANG CIPTAKARAYA

DIREKANAKAN OLEH

CV. PRAMBANAN

CV. PRAMBANAN  
 NGALIMATI SH  
 Direktur

JUDUL GAMBAR

DENAH BALOK

SKALA	KERTAS
1 : 100	A3
NOMOR LEMBAR	JUMLAH GAMBAR

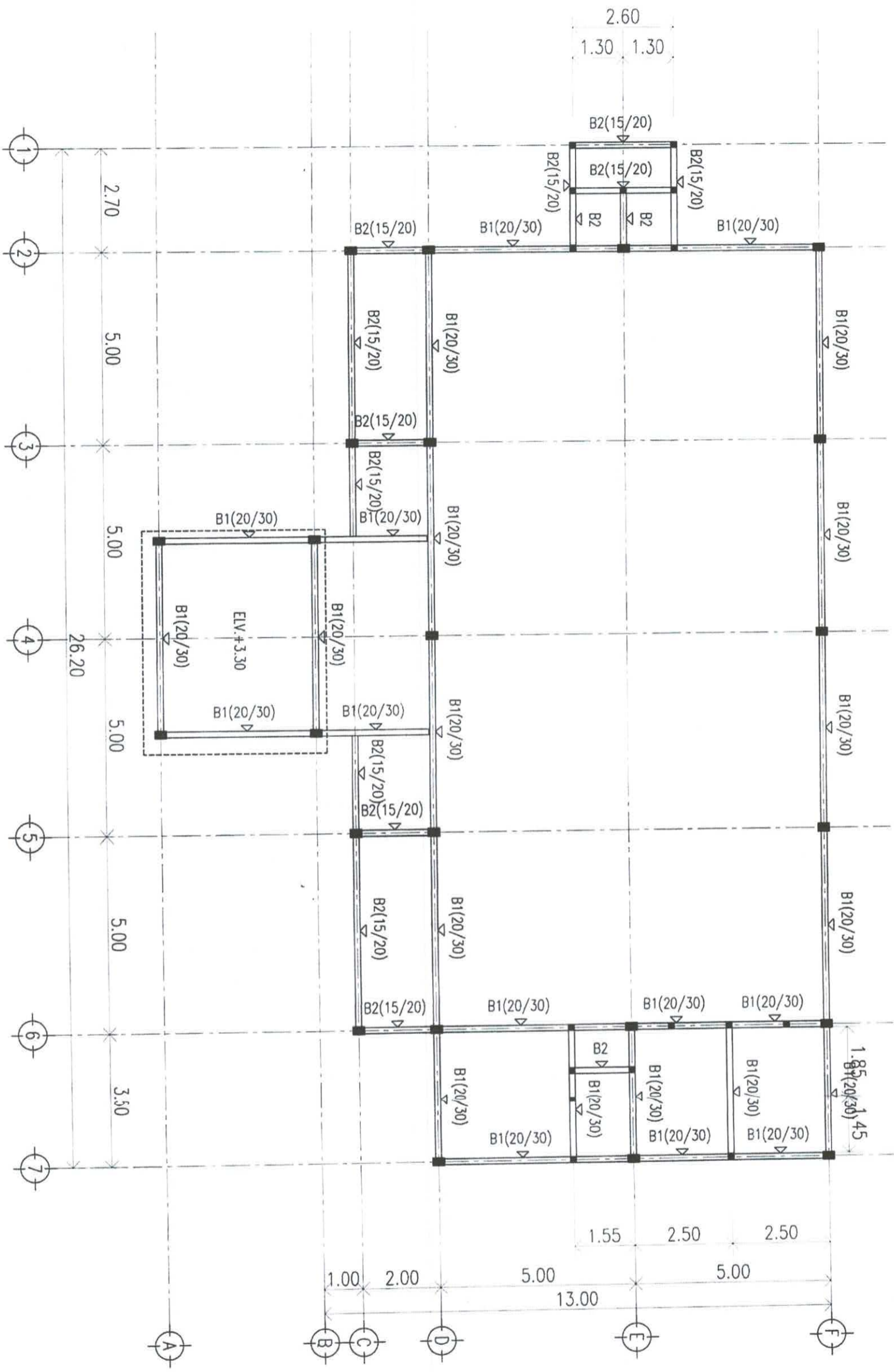

DENAH BALOK ELV. +3.00  
 SKALA 1 : 100

KETERANGAN :  
 B1 : BALOK BETON 20x30 CM  
 B2 : BALOK BETON 15x20 CM

DENAH PLAT BETON EL.V. +3.00  
SKALA 1 : 100

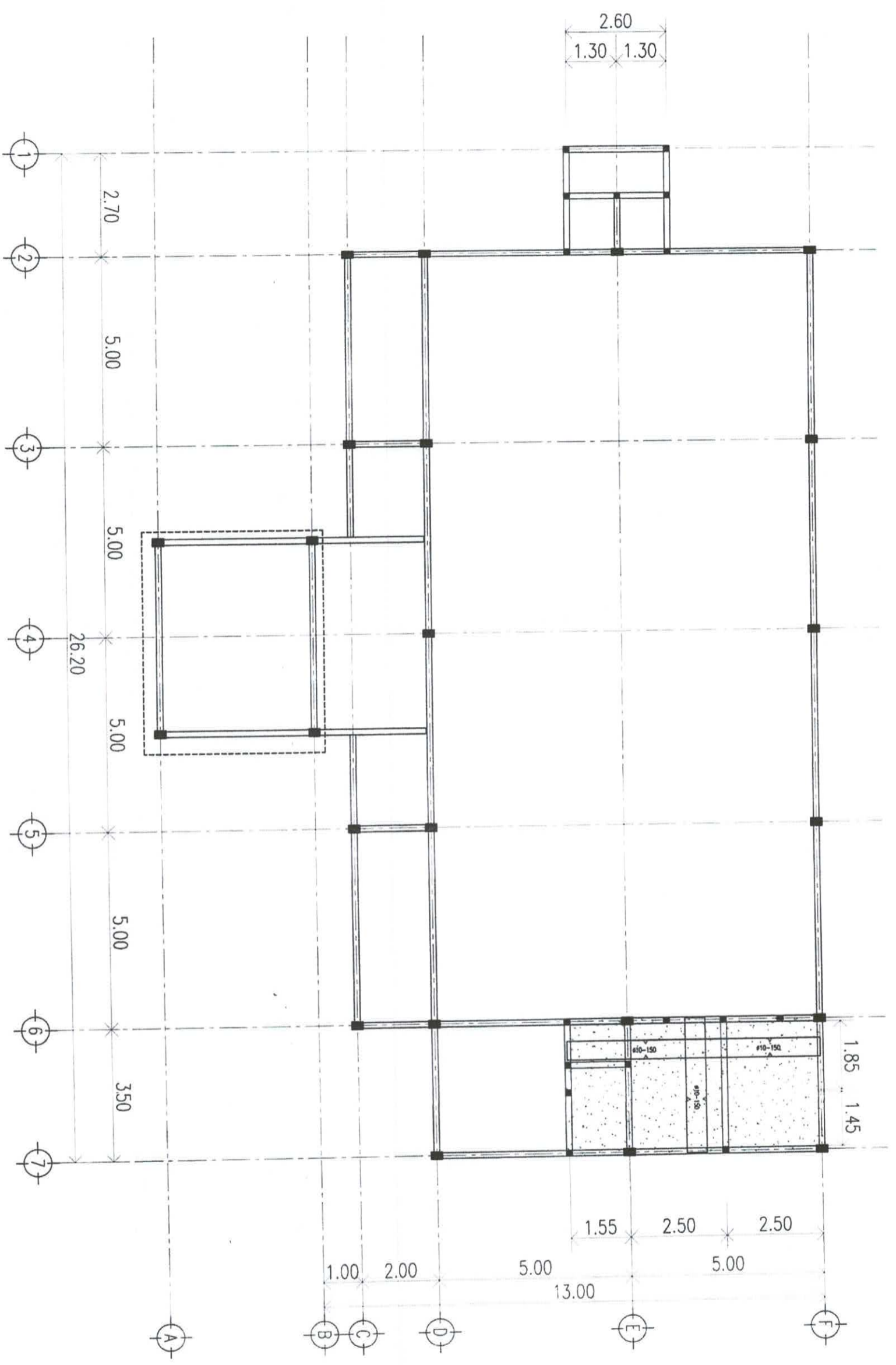

KETERANGAN :  
PLAT BETON T. 12 CM



PEMERINTAH KOTA SALATIGA DINAS PERENCANAAN  
UMUM DAN PENATAAN RUANG  
Jl. AHMAD YANUDO 12, SALATIGA

KEFISIHAN  
Pengadilan Besar, Mula Darah Panung, Uluwu  
Kecamatan, Daerah

SIBERHATAN  
Pejabat Gedung, Kantor dan Bangunan Lainnya

PERUBAHAN  
Perencanaan Pembangunan Dan Rekonstruksi Gedung  
Tahun 2024

LOKASI

Kecamatan Kiri Kecamatan Kiri Sawah - Salatiga

KEPALA DINAS PERENCANAAN UMUM DAN PENATAAN RUANG  
I. SYAHRIENSONO, M.Pd., PRANOWO, ST., MT  
NIP. 1921222300921003

KEPALA BIDANG CIPTAKARANA

*[Signature]*  
NURGANITO, ST., MT  
NIP. 19712912006211003

DIREKTUR ANKAMAH OLTH  
CV PRABANAN



JUDUL GAMBAR

DENAH PLAT BETON

SKALA	KERTAS
1 : 100	A3
SUANG LEMBAR	JUMLAH GAMBAR



PEMERINTAH KOTA SALATIGA DINAS PERENCANAAN  
 TATA RUANG DAN PENATAAN RUANG  
 II. AHMAD YANI NO. 14 SALATIGA

KEGATAN

Pengaduan Berang Mula Daerah Pemungung Limbah  
 Pencemaran Daerah

STB KEAGATAN

Pengaduan Pengaduan Kantor atau Bangunan Lainnya

PEKERJAAN

Pengawasan Pembangunan Dan Rehab Gedung-Gedung  
 Tahun 2024

LOKASI

Kawasan K1 Kecamatan, Kec. Sidareja - Salagra

MENGETAHUI

KERJA DINAS PERENCANAAN TUMBUH  
 DAN PENATAAN RUANG

Dr. SY. AHMAD YANI, M.P.A., M.P., M.P.H., M.P.P.  
 NIP. 197212171983201001

MEWAKILAHU  
 KEPALA BIDANG UPTAKARAYA

SURGIANTO, ST. MT  
 NIP. 19731214 2006041 005

DIREKSI, NAKAN OLEH

CV PRABANSA



REVISI GAMBAR

DETAIL PONDASI

SKALA KERTAS A3

NOMOR LEMBAR RUMAH GAMBAR

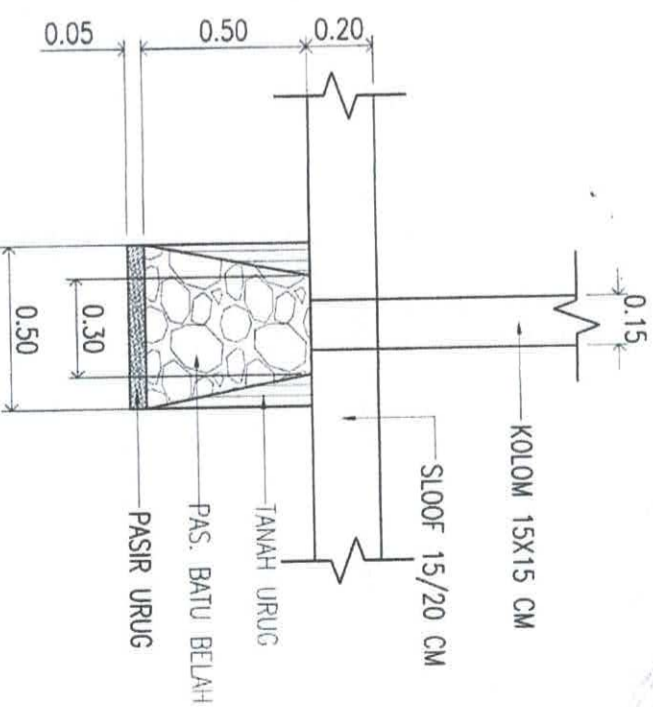
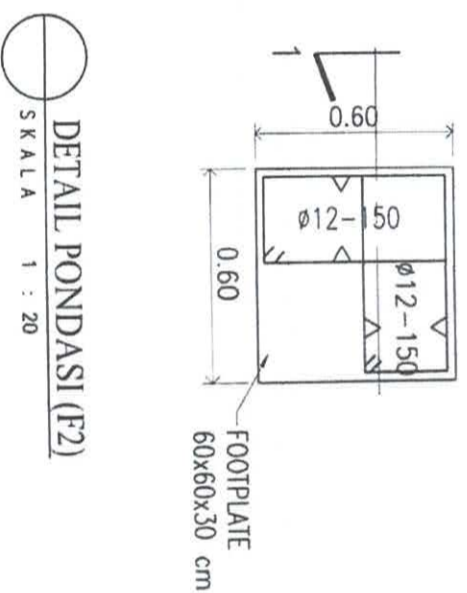
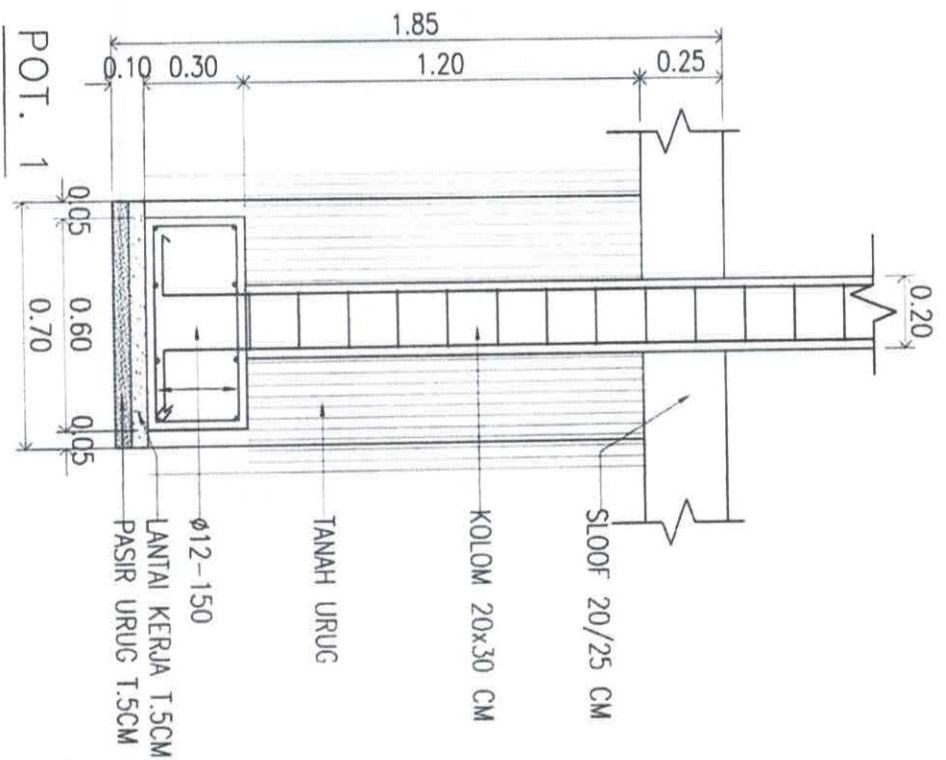
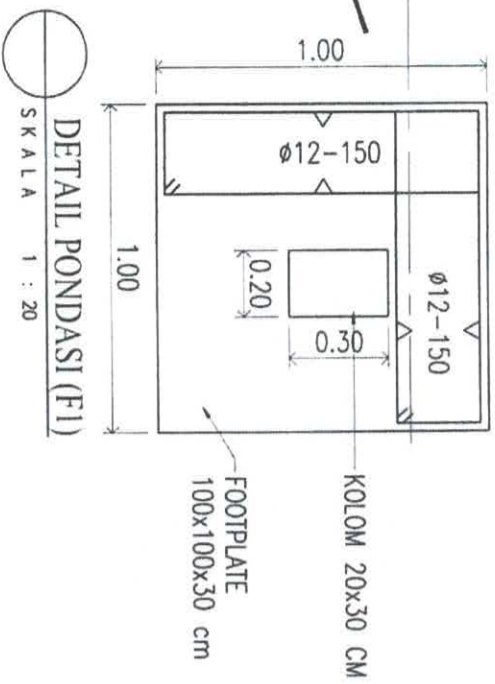
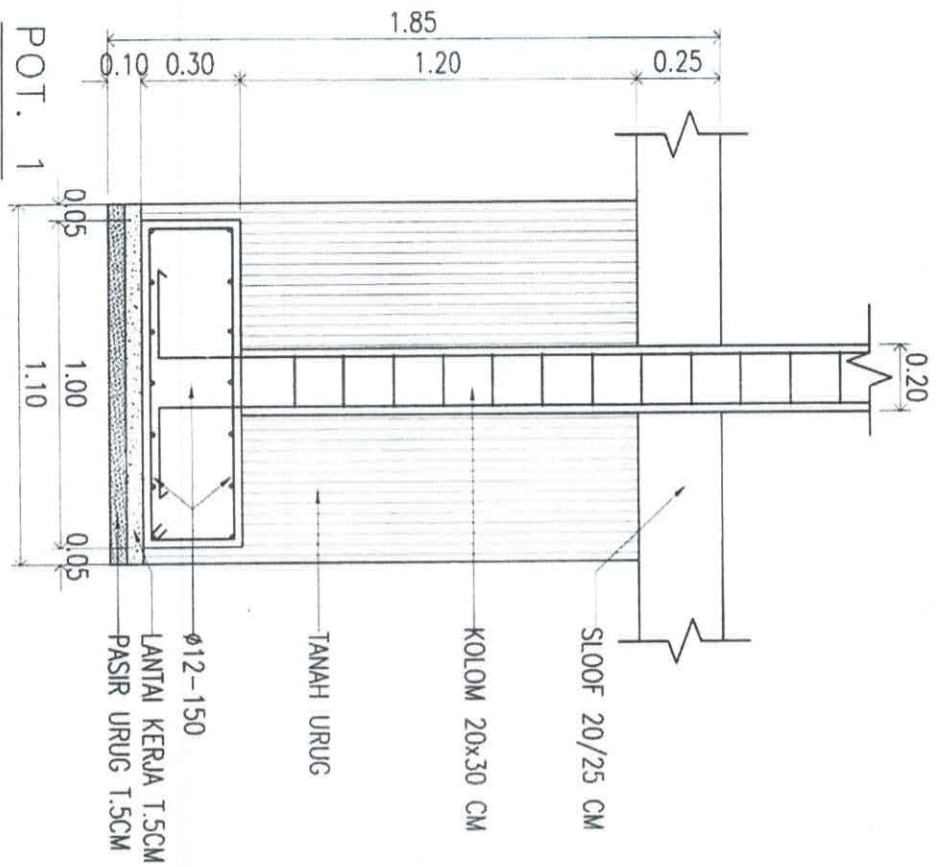

DETAIL PONDASI (P1)

SKALA 1 : 20



PEMERINTAH KABUPATEN SALATIGA  
 (KABUPATEN SALATIGA)  
 E. AHMADYANINGRAT, S.SALATIGA

KEPUTUSAN

Pengadilan Banding Mahkamah Agung  
 Pengadilan Banding

SIKREKOLATIN

Pengadilan Tinggi, Kantor 211, Rancor, Bandung

PERALIHAN

Perencanaan Konstruksi Dan Kalkulasi Gedung Gedung  
 Tahun 2021

LOKASI

Kawasan Kiri Kasugihan Km. Saworaha - Salatiga

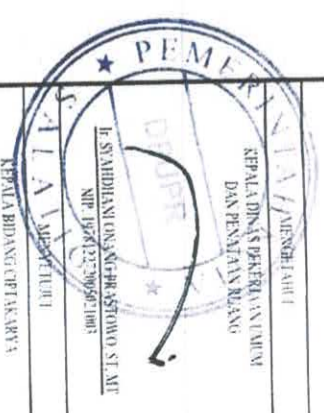

KEPALA BIDANG TEKNIK

DIREKSI ANAK ANAK

CV PRAMBANAN



Direktor

DETAIL STRUKTUR

SKALA	KERTAS
1 : 20	A3
NOMOR LEMBAR	REVISI GAMBAR

DETAIL SLOOF

TYPE	S1		S2	
	TUMPUAN	LAPANGAN	TUMPUAN	LAPANGAN
POTONGAN				
UKURAN	20 x 30 cm			
	ATAS	2 Ø 12	2 Ø 12	2 Ø 12
	TENGAH	-	-	-
BAWAH	2 Ø 12	2 Ø 12	2 Ø 12	2 Ø 12
SENGKANG	Ø 8 - 150	Ø 8 - 150	Ø 8 - 150	Ø 8 - 150

DETAIL KOLOM

TYPE	K1		KP	
	POTONGAN			
UKURAN	20x 20 cm	15 x 15 cm		
PENULANGAN	10 Ø 12	4 Ø 12		
SENGKANG	Ø 8 - 150	Ø 8 - 150		

DETAIL BALOK

TYPE	B1		B2		RB1	
	TUMPUAN	LAPANGAN	TUMPUAN	LAPANGAN	TUMPUAN	LAPANGAN
POTONGAN						
UKURAN	20 x 30 cm		15 x 20 cm		15 x 15 cm	
	ATAS	3 Ø 12	2 Ø 12	2 Ø 12	2 Ø 12	2 Ø 12
	TENGAH	4 Ø 12	4 Ø 12	-	-	-
BAWAH	3 Ø 12	3 Ø 12	2 Ø 12	2 Ø 12	2 Ø 12	2 Ø 12
SENGKANG	Ø 6 - 150	Ø 6 - 150	Ø 6 - 150	Ø 6 - 150	Ø 6 - 150	Ø 6 - 150

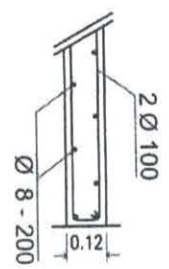

DETAIL PLAT BETON

SKALA 1 : 20

DETAIL STRUKTUR

SKALA 1 : 20



PEMERINTAH KOTA SALATIGA DINAS PERENCANAAN  
 UPTM MIDAN PENALITAN RIANG  
 E. AHMAD YANING I. SALATIGA

KEGIATAN

Pengisian Biring Miskin Daerah Pemukiman Lirisan Kecamatan Dasar

SIB KEGIATAN

Pengisian Gedung Kasow atau Bangunan Lainya

PERERILAN

Perencanaan Pembangunan Dan Rehab Gedung-Gedung Tahun 2024

LOKASI

Kecamatan Kid Kecamatan Kes. Siamukti - Salatiga



MUSKOTABRI  
 CEPRES BINA PERENCANAAN UPTM DAN PEMAN RIANG  
 E. SAHIBHANI O. ANGGIT STOWO, ST. MT  
 NIP. 197404272006021003  
 KEPETUJU  
 BIDANG BINA PERENCANAAN

DIREKANAKAN OLEH

NIURHANTO ST. MT  
 NIP. 197512312006011003

CV PRABABANAN



KEP. DAFTAR

JUDUL GAMBAR

DENAH RENCANA INSTALASI LISTRIK

SKALA KERTAS

1 : 100 A3

NOMOR LEMBAR JUMLAH GAMBAR

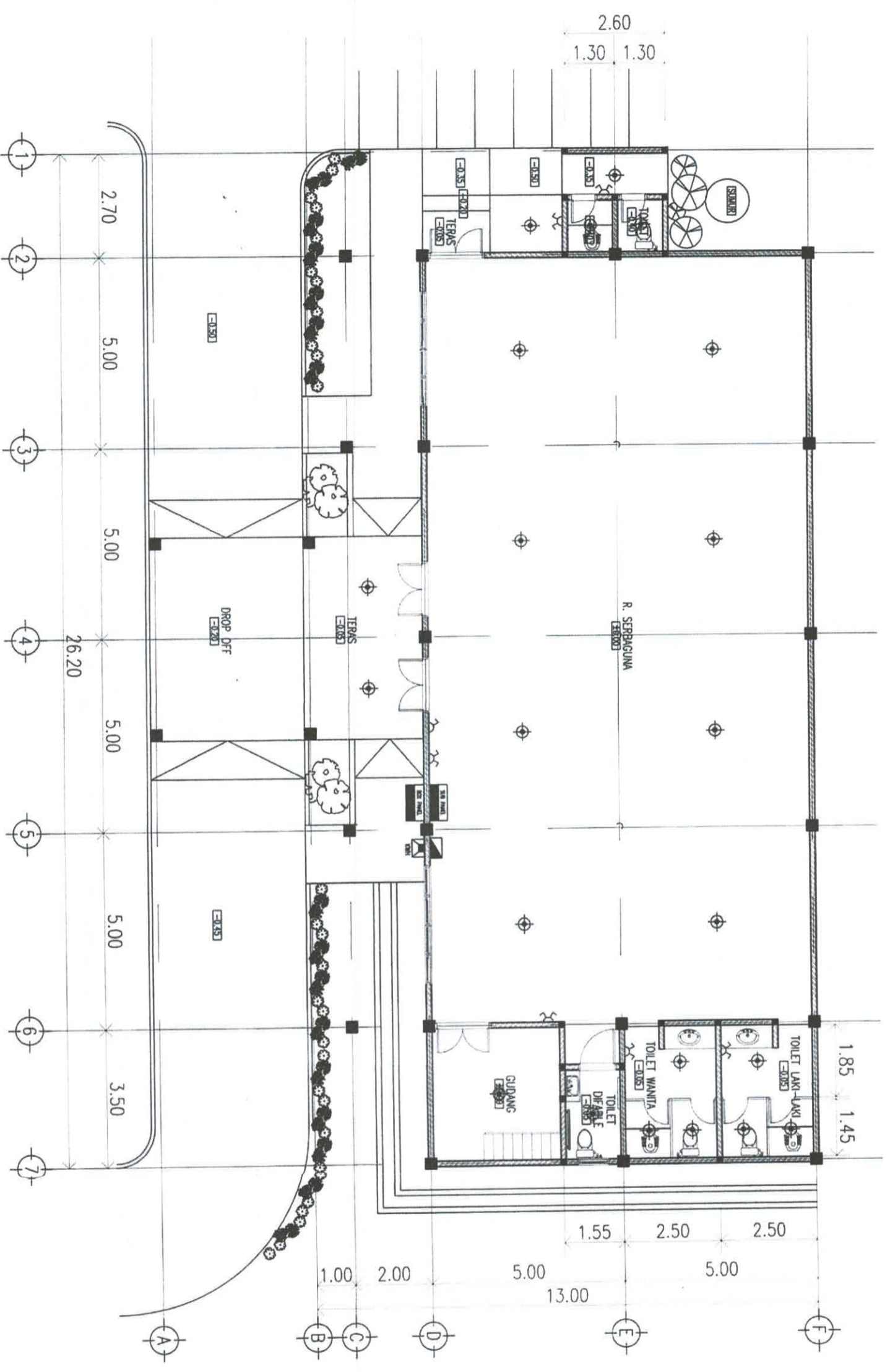

DENAH RENCANA INSTALASI LISTRIK  
 SKALA 1 : 100

NOTASI	KETERANGAN	TINGGI (DARI LANTAI)
	TOKER LAMPU	
	SWITCER GANDA	+ 1.20 M
	SWITCER TUNGGAL	+ 1.20 M
	STOP KONTRAK BENDAH	+ 0.30 M
	STOP KONTRAK LANTAI TANJAM	
	WLB	
	WETARAN LISTRIK	
	JALUR INSTALASI LISTRIK +	
	PIPA KONDUIT	
	BOX PANEL UTAMA	
	SIB PANEL	



PEMERINTAH KOTA SALATIGA DINAS PERBERAN  
 UMUM DAN PENATAAN RUMAH  
 NO. 11 SALATIGA  
 JL. AHMAD YANI NO. 11 SALATIGA

KEGIATAN

Pengadaan Bangun Mula Daerah Pemungutan Uang  
 Pemembela Daerah

SUB KEHATAN

Pengadaan Gedung Kantor Area Bangunan Lantai 2

PEKERJAAN

Perencanaan Pembangunan Dan Rehab (rehabing-drawing)  
 Tahap 2021

LOKASI

Kecamatan Kel. Kesambi Kec. Salamata - Salatiga

MENGETAHUI

KEPALA DINAS PERBERAN UMUM  
 DAN PENATAAN RUMAH  
 NO. 11 SALATIGA  
 NIP. 19712012006011000

MENYETUJUI

KEPALA BIDANG CIPTAKARVA  
 MENYETUJUI  
 NIP. 19712012006011000

DIREKANAKAN OLEH

CV PRABRABANAN

SKALA

1 : 100

NOMOR LEMBAR

JULUH GAMBAR



KEGIATAN

PERENCANAAN

DENAH RENCANA INSTALASI STOP KONTAK

DENAH RENCANA INSTALASI STOP KONTAK

SKALA 1 : 100

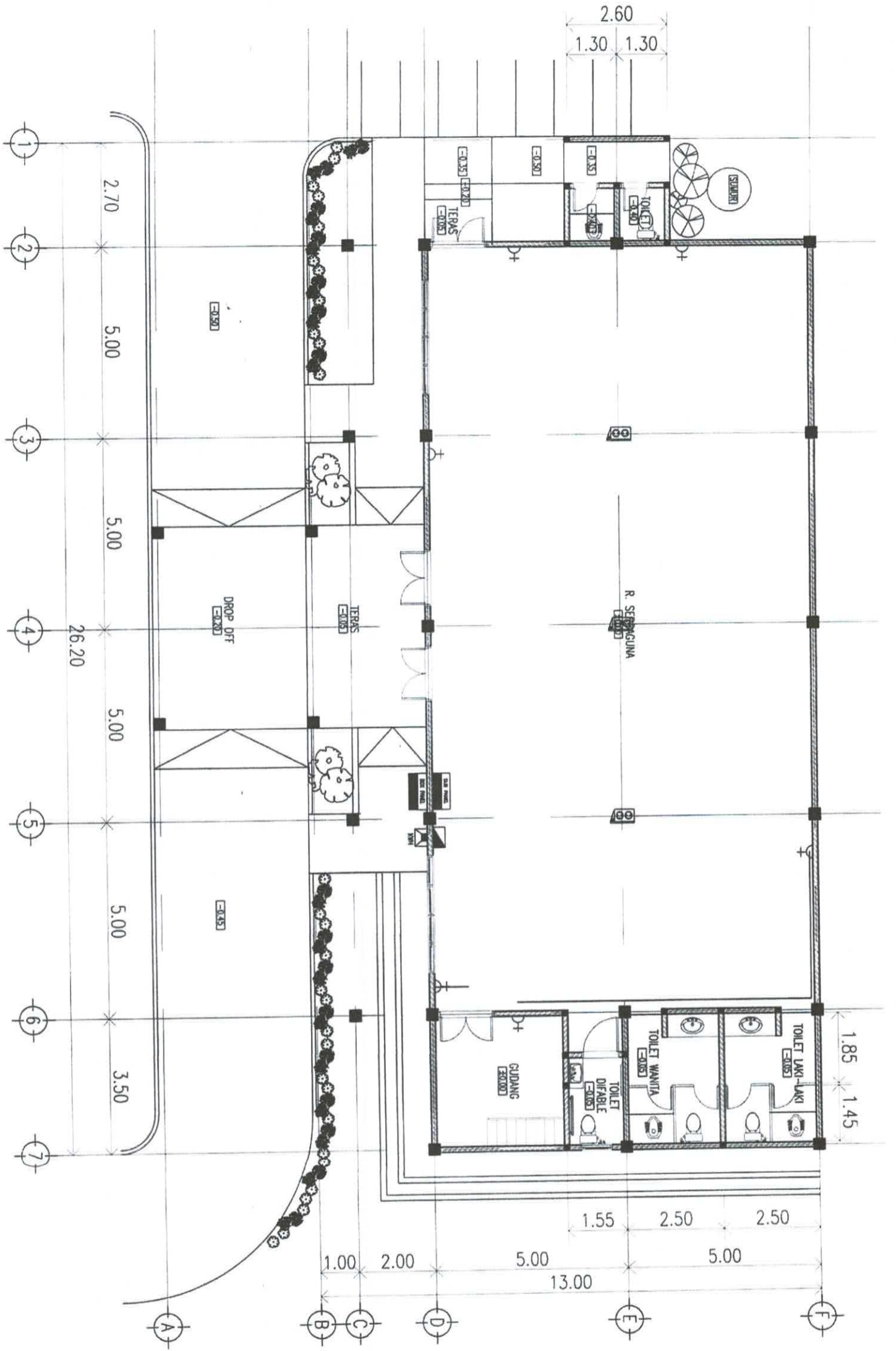

NOTASI	KETERANGAN	TINGGI (DARI LANTAI)
⊕	TITIK LAMPU	+ 1.20 M
⊕	SWITCER GANDA	+ 1.20 M
⊕	SALUR TUGGAL	+ 0.30 M
⊕	STOP KONTAK RENDAH	+ 0.30 M
⊕	STOP KONTAK LANTAI TANAM	
⊕	MCB	
⊕	METERAN LISTRIK	
⊕	JALUR INSTALASI LISTRIK +	
⊕	PIPA KONDUKSI	
⊕	BOX PABEL UTAMA	
⊕	SUB PABEL	



PT. SALATIGA  
 PT. SALATIGA  
 PT. SALATIGA

KEGIATAN  
 Pekerjaan Ruang Mula Dasar Pemungut Unsur  
 Pemasangan Dinding

SUB KEJALATAN  
 Pekerjaan Gedung Kantor dan Bangunan Lainnya

PEKERJAAN  
 Pekerjaan Pembangunan Dan Rehab/ Existing/ Existing  
 Tahun 2024

LOKASI  
 Kawasan Kiri Kecamatan, Kec. Subroto - Saloga

MENGETAHUI  
 KEPALA BIDANG PERENCANAAN DAN PENATAAN RUANG  
 B. S. ABDILLANTON, KEP. S. M. M. NIP. 197102121990003

KEPALA BIDANG CIPTAKARYA  
 NURHANTO, ST. MT. NIP. 197102121990003

DIREKTUR ANAKAN/OLAH  
 CV. PRABAWANAN NGAMBATI  
 Direktur

JUDUL GAMBAR  
 DETAIL STOP KONTAK

SKALA	KERTAS
1 : 20	A3
NOMOR TEMBAR	JMLAH GAMBAR

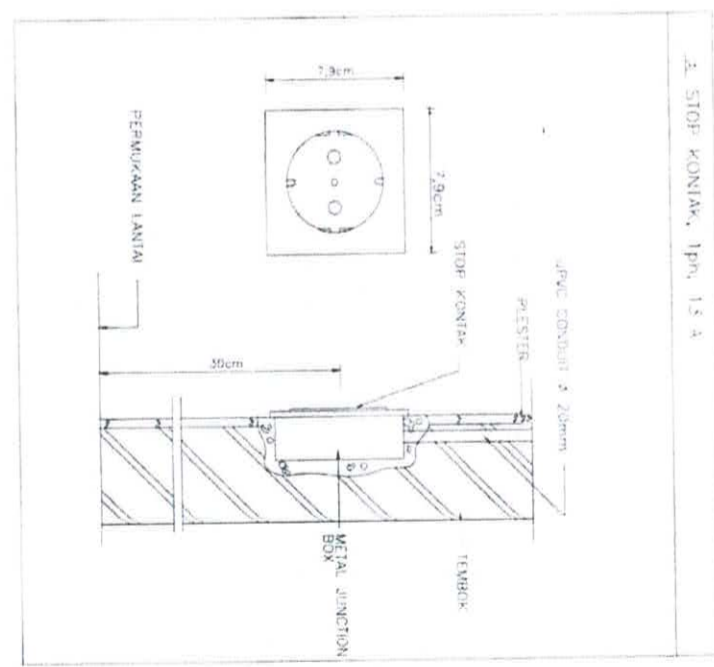
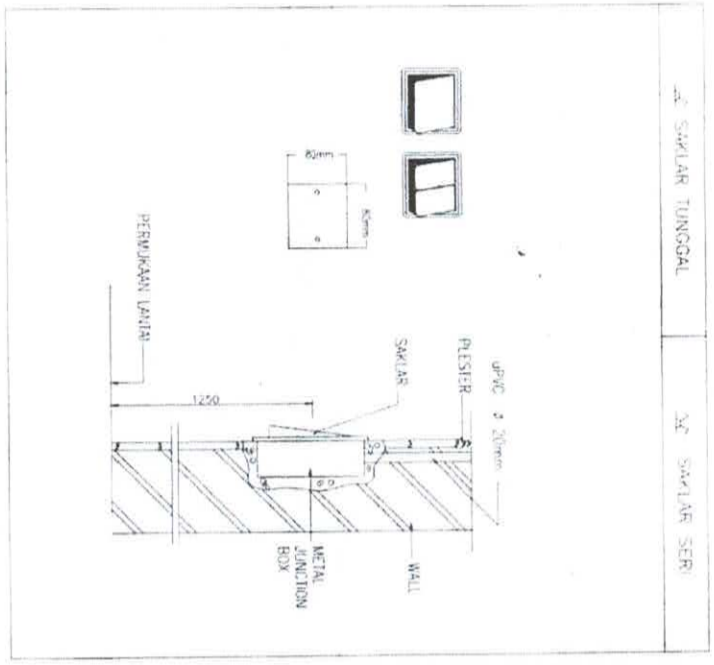
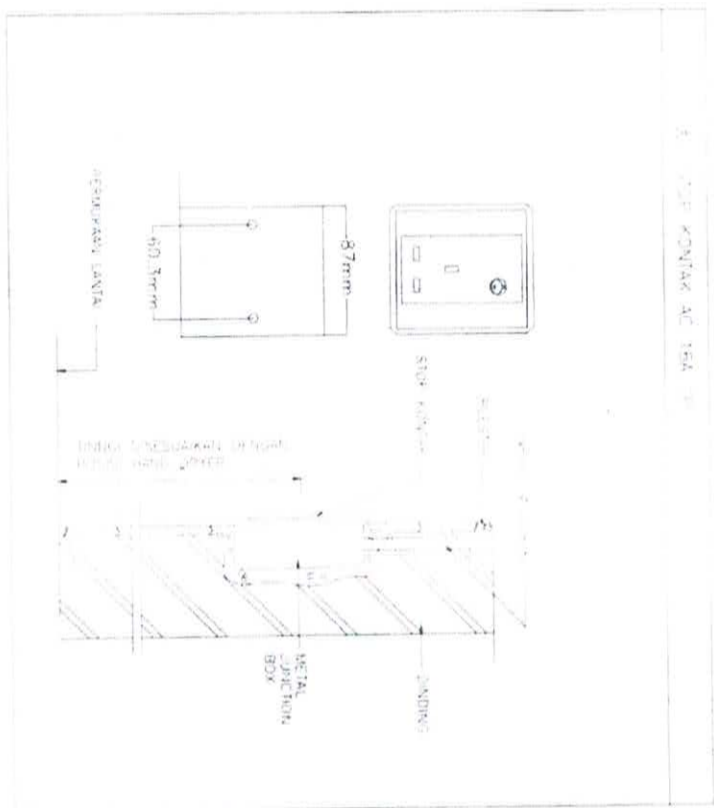

DETAIL STOP KONTAK  
 SKALA 1 : 20

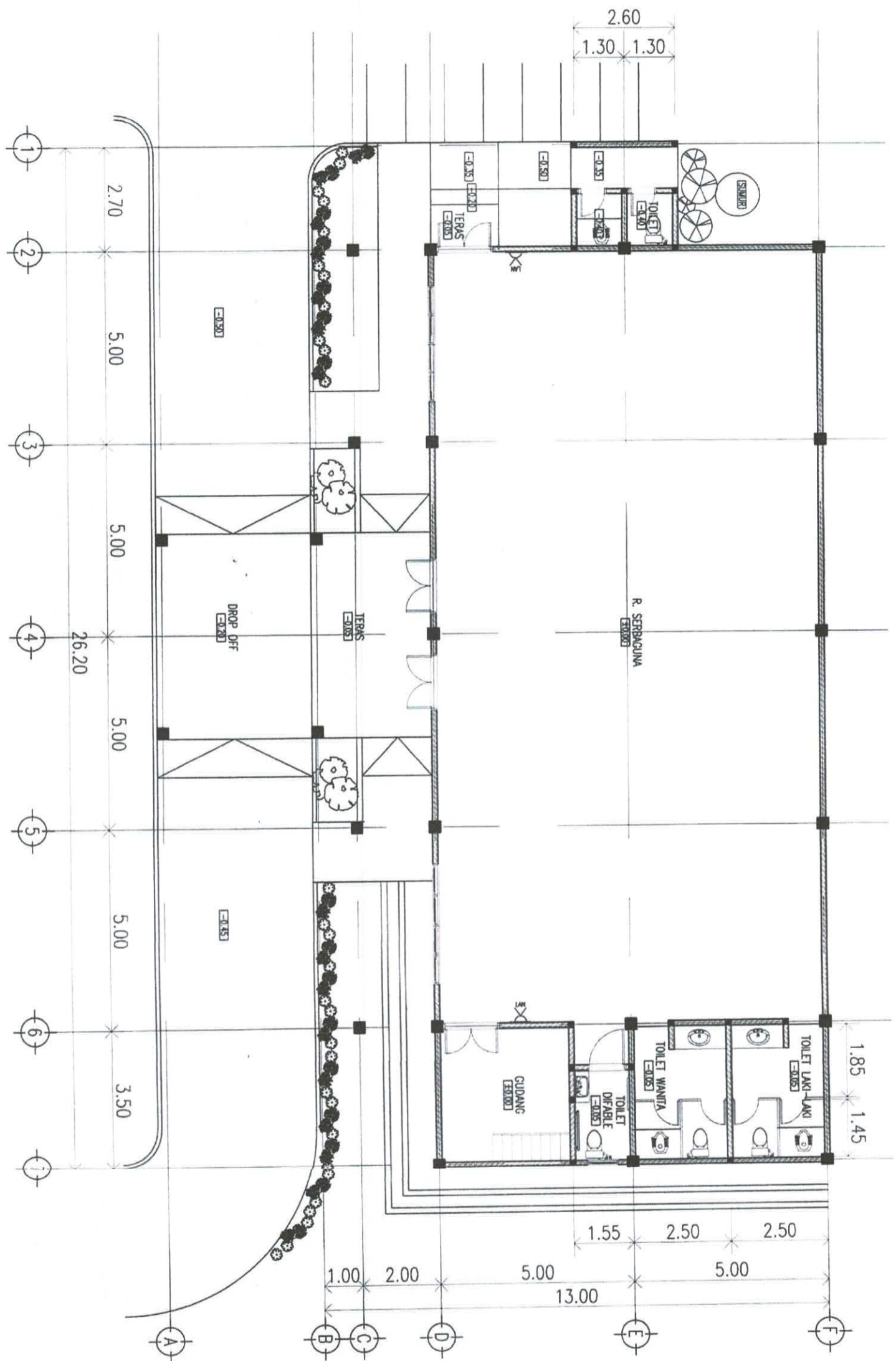

DENAH RENCANA INSTALASI DATA INTERNET  
 SKALA 1 : 100

NOTASI	KETERANGAN	TUNJUK
	DATA INTERNET	0.30 M

**PEMERINTAH KABUPATEN SALATIGA**  
 DINAS PERENCANAAN, PEMBANGUNAN DAN PENATAAN RUANG  
 L. AHMAD YANNO H. SALATIGA

**KERAJATAN**  
 Pengaduan, Burek, Miskin, Dendak, Pongson, Lunan  
 Pemerintah Daerah

**SIBUK KEGALITAN**  
 Pengabdian, Ceding, Konek, dan Berencana, Lunya

**PENERBUKAN**  
 Perencanaan, Pembangunan, Dan Kemandirian, dan Berencana, Lunya  
 Tahun 2024

**LOKASI**  
 Kawasan, Kiri, Kawasan, Kiri, Kawasan, Kiri

**KEPALA DINAS PERENCANAAN, PEMBANGUNAN DAN PENATAAN RUANG:**  
 H. SYAHRIHANSAN, S.T., M.P., S.P.P.  
 NIP. 1971032209601003

**KEPALA BIDANG CIPTA KARYA:**  
 MESTI ELLIUTI

**NIURAHYANDI, S.T., M.T.**  
 NIP. 197512142006411003

**DIREKSI PERENCANAAN:**  
 CV. PRABAWANAN

**KEPALA INSTANSI:**  
 MESTI ELLIUTI

JUDUL GAMBAR	KERTAS
DENAH RENCANA INSTALASI DATA INTERNET	A3
SKALA	1 : 100
NOMOR LEMBAR	1 DARI 1

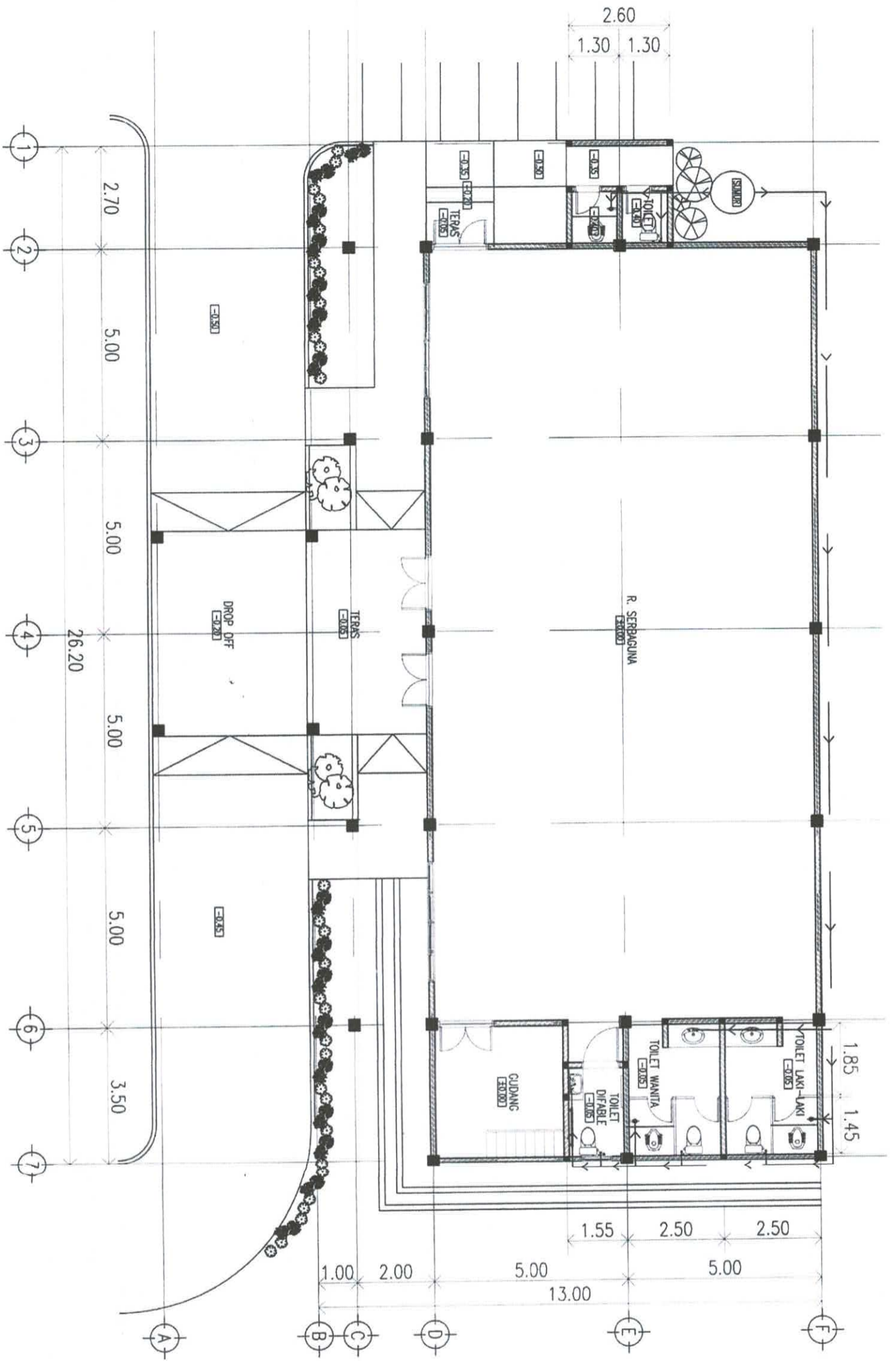

DENAH RENCANA INSTALASI AIR BERSIH  
SKALA 1 : 100

NOTASI	KETERANGAN	BAHAN
	JALUR INSTALASI AIR BERSIH	PVC Ø3/4"
	SUMBU	
	POMPA AIR	
	KRAN AIR	
	CLOSET (LUDUK)	
	WASTAFEL	
	CLOSET (KANDUK)	

<p>PEMERINTAH KABUPATEN SALATIGA DINAS PERENCANAAN, PERTANAHAN DAN PENATAAN RUANG E. MARDIYANI H. SALATIGA</p>	
<p>KEGIATAN</p> <p>Pengadaan Bangun Mula Darah Pemerting Lulusan Pemerting Darah</p> <p>SUB-KEGIATAN</p> <p>Pengadaan Gedung Kantor dan Bangunan Lainnya</p> <p>PEKERJAAN</p> <p>Pencetakan Perencanaan Dan Rencana Gedung Gedung Tahun 2024</p> <p>LOKASI</p> <p>Kawasan Kiri Kecamatan Keo, Selandi - Salatiga</p>	
<p>KELOMPOK</p> <p>KEPALA DINAS PERENCANAAN, PERTANAHAN DAN PENATAAN RUANG</p> <p>E. MARDIYANI H. SALATIGA NIP. 19812272008021001</p> <p>KEPALA BAHAS/CPTAKARAYA</p> <p>KELOMPOK</p> <p>NI KHANITO ST. MT NIP. 19512912006011001</p> <p>DIREKSI/KELOMPOK/OLEH</p> <p>CV. PRABHAWAN</p>	
<p>REVISI/GAMBAR</p> <p>DENAH RENCANA INSTALASI AIR BERSIH</p> <p>SKALA</p> <p>1 : 100</p> <p>NOMOR LEMBAR</p> <p>11.01.01.01.01.01</p>	

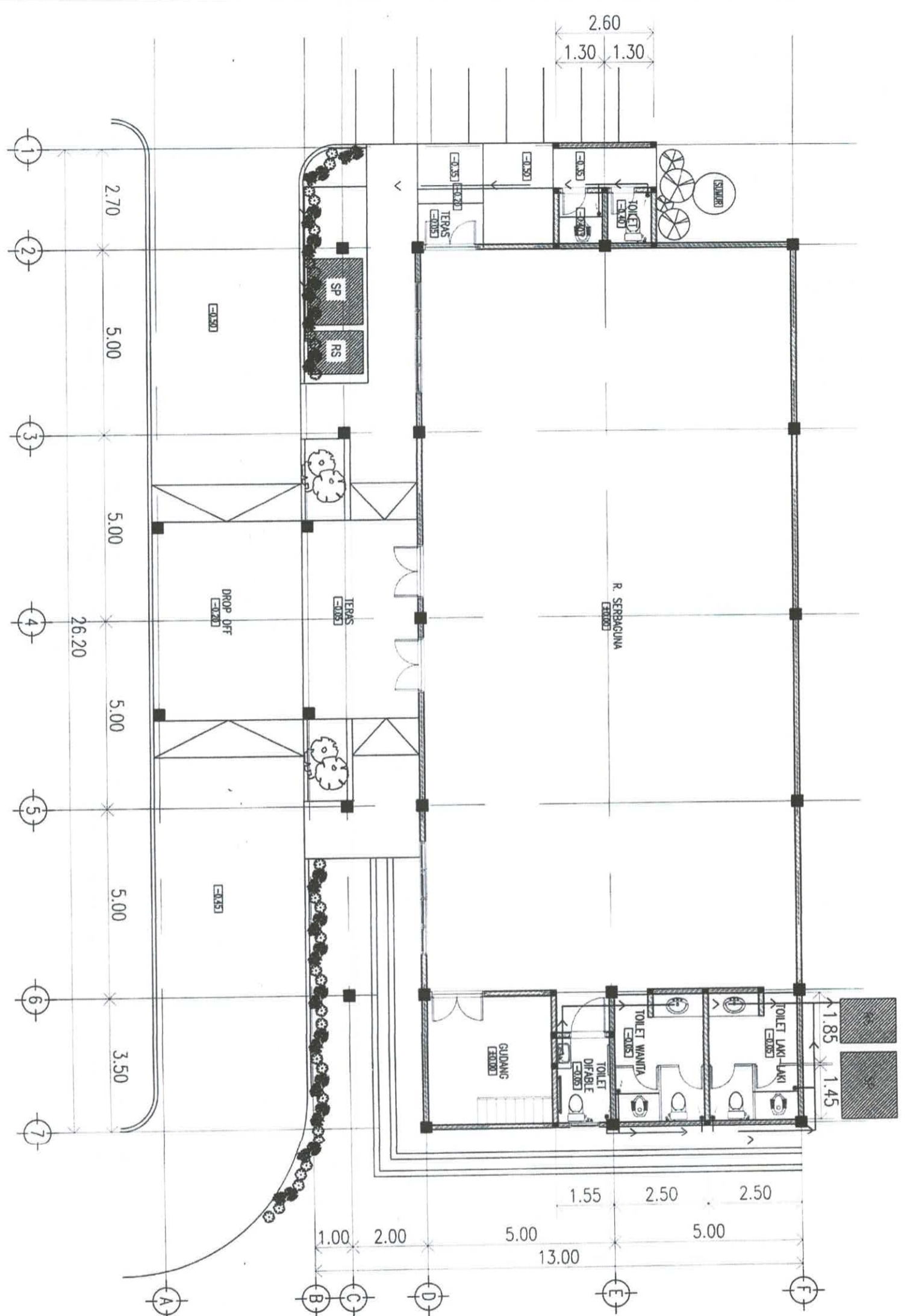

DENAH RENCANA INSTALASI AIR KOTOR  
SKALA 1 : 100



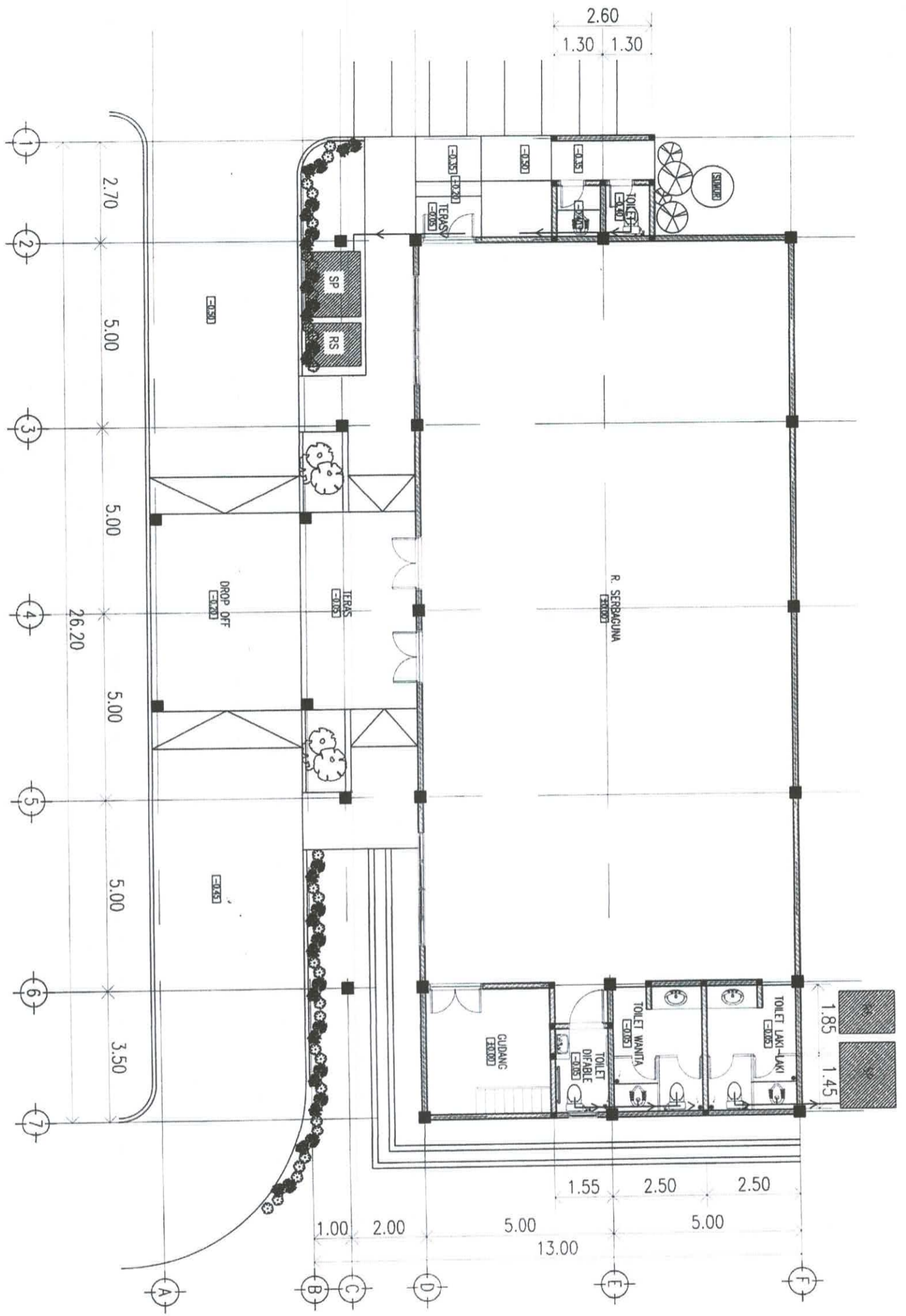

KOTASI	KETERANGAN	BEMBA
□	JALUR INSTALASI AIR KOTOR	PW 2.5"
○	FLOKOPRAN	
○	MANHOLE	

<p>PEMERINTAH KOTA SALATIGA DINAS PERKERJAAN UMUM DAN PENATAAN RUANG IL. AHMAD YAN NO 14 SALATIGA</p>	
KEGIATAN	
Pengujian Bangun Mula, Daerah Persempitan Lirisasi Pemerintah Daerah	
SUB KEGIATAN	
Pengujian Gedung Kantor atau Bangunan Lainnya	
PEKERJAAN	
Perencanaan Pembangunan Dan Rehab (existing) gedung Tahun 2022	
LOKASI	
Kecamatan, Kec. Koyoharjo, Kec. Salatiga - Salatiga	
MANGKETAMBU	
KEPALA DINAS PERKERJAAN UMUM DAN PENATAAN RUANG	
 DR. S. SAHIBANONG, S.Pd, M.Pd, S.T, M.T NIP. 1972022005200521005	
MENYETUJUI	
KEPALA BIDANG CIPTA KARYA	
 NURJALANTO, ST, MT NIP. 197512012006041003	
DIREKSI KAWASAN UTARA	
CV. PRABANWANA	
 NGATMANTO, SH Direktur	
JUDUL GAMBAR	
DENAH RENCANA INSTALASI AIR KOTOR	
SKALA	KERTAS
1 : 100	A3
NOMOR LEMBAR	NAMA AH GAMBAR



DENAH RENCANA INSTALASI AIR TINJA  
SKALA 1 : 100

NOTASI	KETERANGAN	BAHAN
—	JALUR INSTALASI AIR TINJA	PVC 4"
⊞	GROKET DUDUK	
SP	SEPTIK TANK	
RS	RUMAH	
⊞	GROKET CONTOUR	

 <p>PEMERINTAH KABUPATEN SIDOARJO DINAS PERENCANAAN DAN PERTANAHAN Jl. Ahmad Yani No. 14, SALATIGA</p>	
KEHATIAN	
Pengawasan Ruang Mula Daerah Pemukiman Unsur Perencana Daerah	
SUB KEHATIAN	
Perencanaan Gedung Kantor atau Bangunan Lainnya	
PEREKAMAN	
Perencanaan Pembongkaran Dan Rehab Gedung-Gedung Tahun 2024	
LOKASI	
Kecamatan Klaten Selatan, Kec. Sidomukti - Salatiga	
MENGETAHUI	
KEPALA DINAS PERENCANAAN DAN PERTANAHAN	
 Dr. STAHMANSI OUSANG PRASITORO ST. MT SIP 197812272005201005	
KEPALA BIDANG PERTAKARVA	
 NURGIANTO ST. MT SIP 19751204 200604 1 003	
DIREKANAKAN OLEH	
CV. PRABHARAN	
 NGAINIATI SH Direktur	
JUDUL GAMBAR	
DENAH RENCANA INSTALASI AIR TINJA	
SKALA	KERTAS
1 : 100	A3
NOMOR GAMBAR	JUMLAH GAMBAR

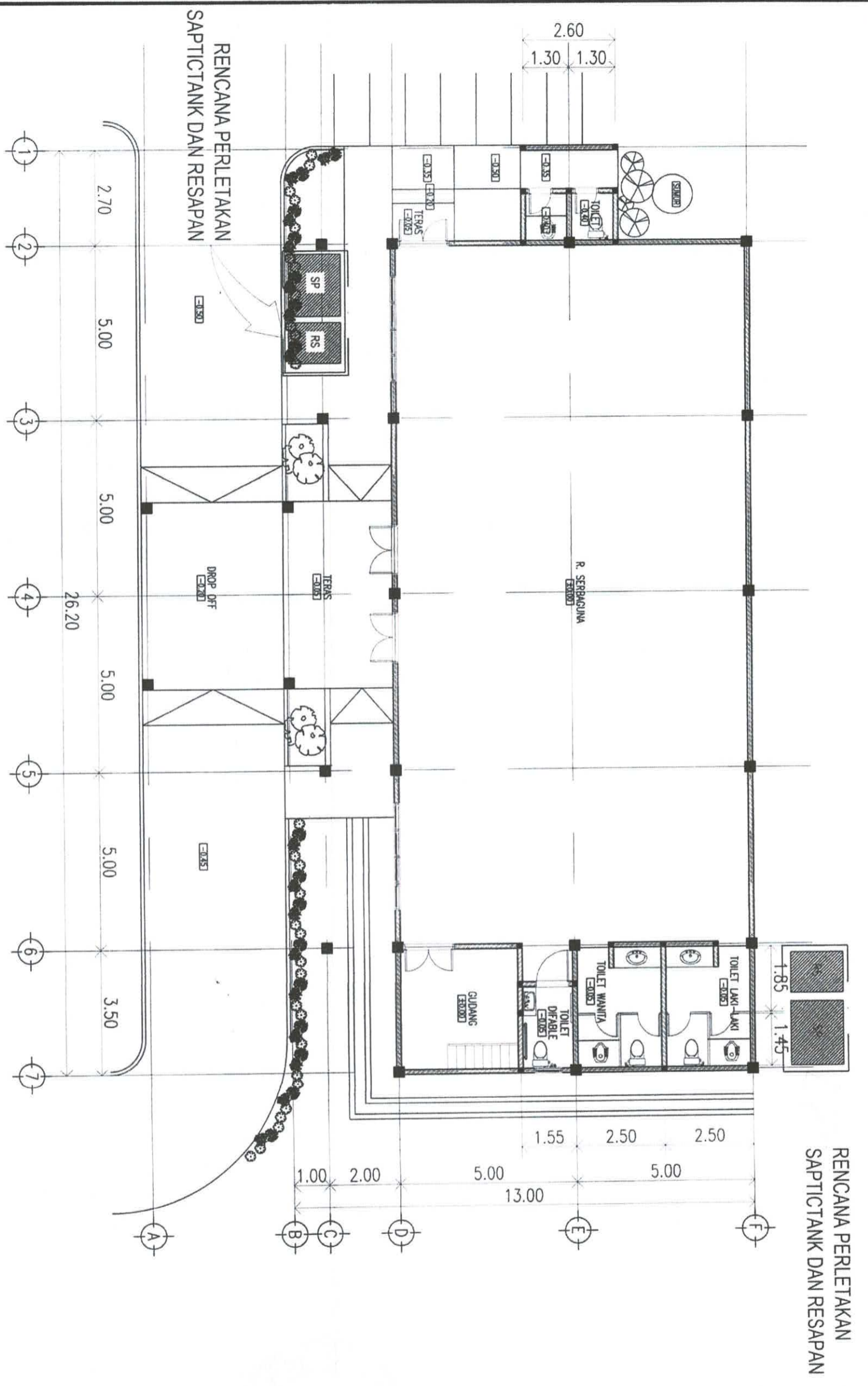

DENAH RENCANA SAPTICTANK DAN RESAPAN  
SKALA 1 : 100



PEMERINTAH KOTA SALATIGA DINAS PERENCANAAN  
LUMAH DAN PENANSAAN RIANG  
L. AHMAD YANI NO. 12, SALATIGA

KEGIATAN  
Pengisian Bangun Mula Dasar Rencanakan Urusan  
Perencanaan Daerah

SUB KEGIATAN  
Pengisian Gedung Kantor dan Bangunan Lainnya

PENERIMAAN  
Perencanaan Pembangunan Dan Rehab Gedung-Gedung  
Tahun 2024

LOKASI  
Kecamatan Kiri Kesatrian Kas. Sateunde - Salatiga

MENGETAHUI  
KEPALA DINAS PERENCANAAN RIANG  
DAN PENANSAAN RIANG

Dr. SYAHRIANI ONANG PRASASTOYO S.I. MH  
NIP. 19 81 22 7306 30 100 3

MENYETUJUI  
KEPALA BIDANG CIPTA KARYA

NIRGJANTO S.T. MH  
NIP. 19 51 20 2066 41 00 3

DIRENCANAKAN OLEH  
CV PRAMANA



JUDUL GAMBAR

DENAH RENCANA SEPTICTANK & RESAPAN

SKALA 1 : 100  
KERTAS A3

NOMOR LEMBAR 1  
JMLAH GAMBAR 1



PEMERINTAH KOTA SALATIGA DINAS PERENCANAAN  
 DAN BINA WILAYAH DAN PERTANAHAN  
 E. ARDYO YANNO T. SALATIGA

MELAKSANAKAN

Pengukuran Batas, Mula, Danakhir Pemertanahan Urusan  
 Pemertanahan Daerah

NO. KEBUTAHAN

Pengukuran Batas, Mula, Danakhir Pemertanahan Urusan

PERSEKUTUAN

Pengukuran Batas, Mula, Danakhir Pemertanahan Urusan  
 Pemertanahan Daerah

LOKASI

Kecamatan Kutoarjo, Kabupaten Karanganyar - Salatiga

ARSKO LAHI

KEPALA DINAS PERENCANAAN DAN BINA WILAYAH DAN PERTANAHAN

H. SUDHARTONO, S.T., M.T.  
 NIP. 19 8127200501000

MENYETUJUI

KEPALA BIDANG PERTANAHAN

SURBANANTO, S.T., M.T.  
 NIP. 19 8127200501000

DIREKSI ANAK ANAK

C.V. PRABHAKAR

NGAIYAN, S.H.  
 Decker

DIREKTOR GAMBAR

DETAIL SUMUR RESAPAN

SKALA

1 : 30

KERTAS

A3

NOMOR GAMBAR

Jumlah Gambar

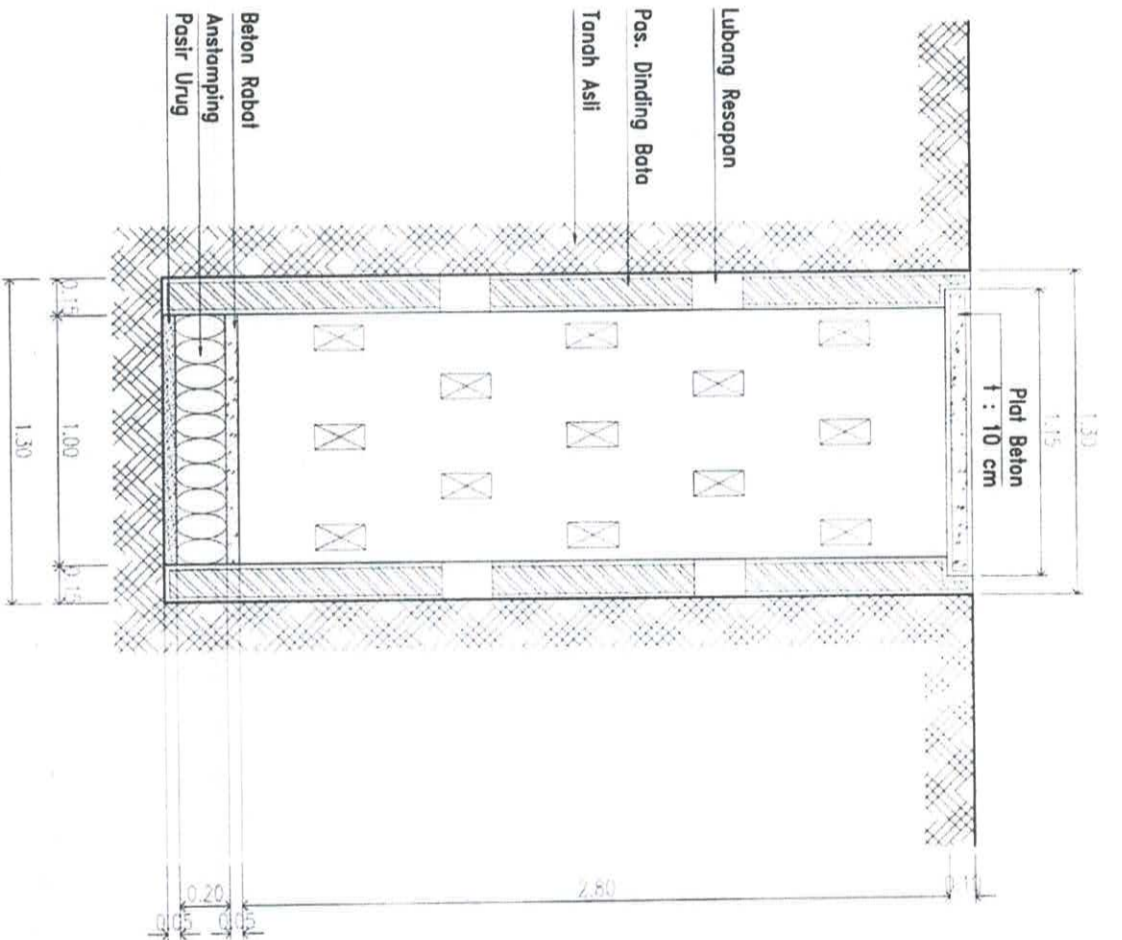

POTONGAN 1-1  
 SKALA 1 : 30

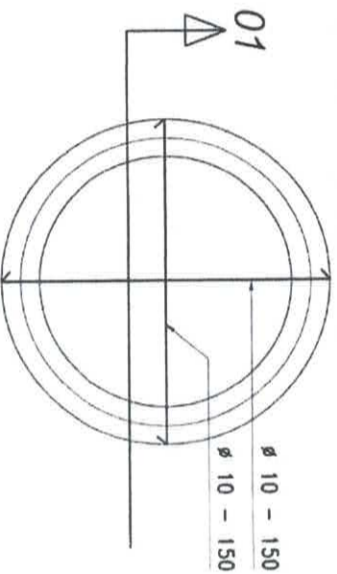

DENAH SUMUR RESAPAN  
 SKALA 1 : 30

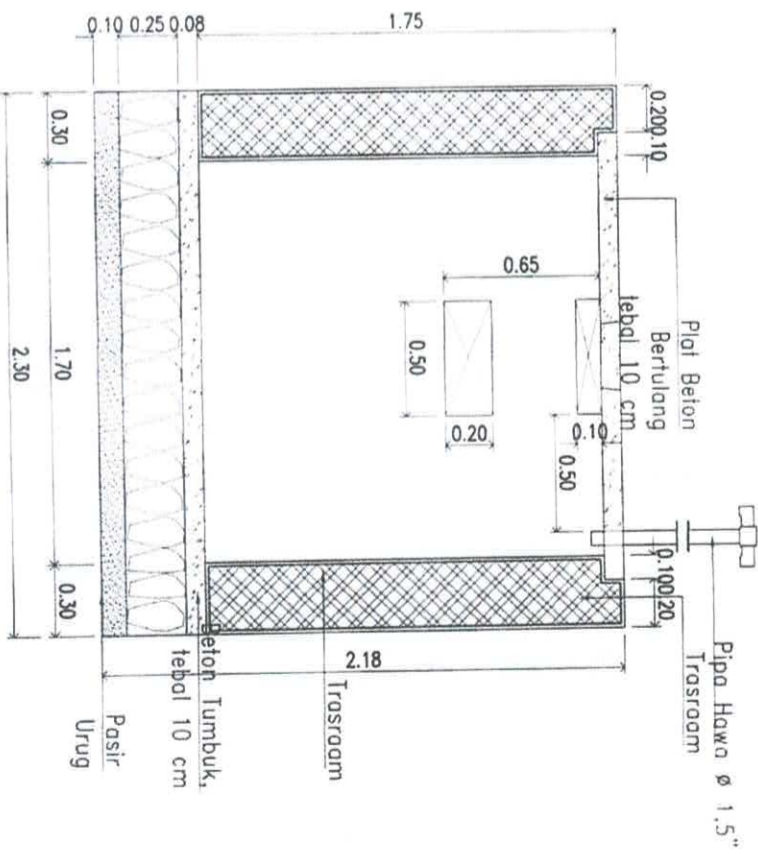
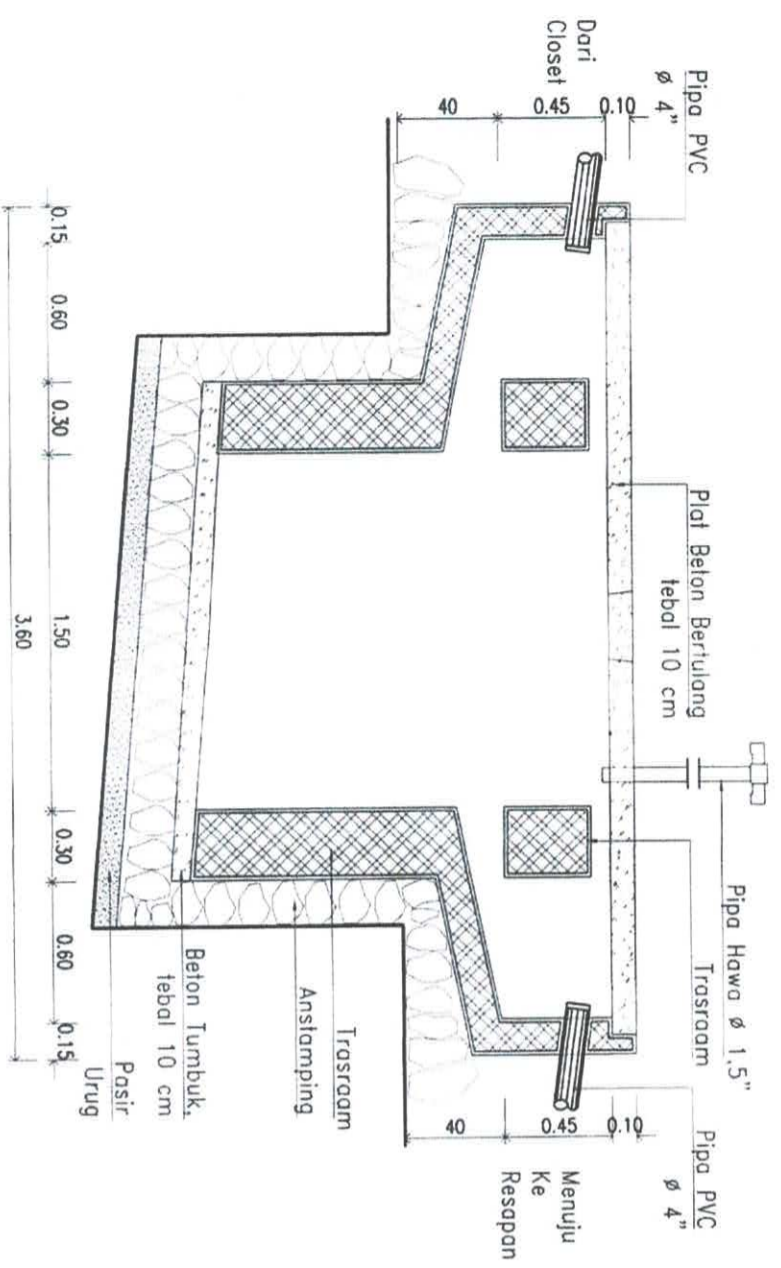

POTONGAN B-B  
SKALA 1 : 30

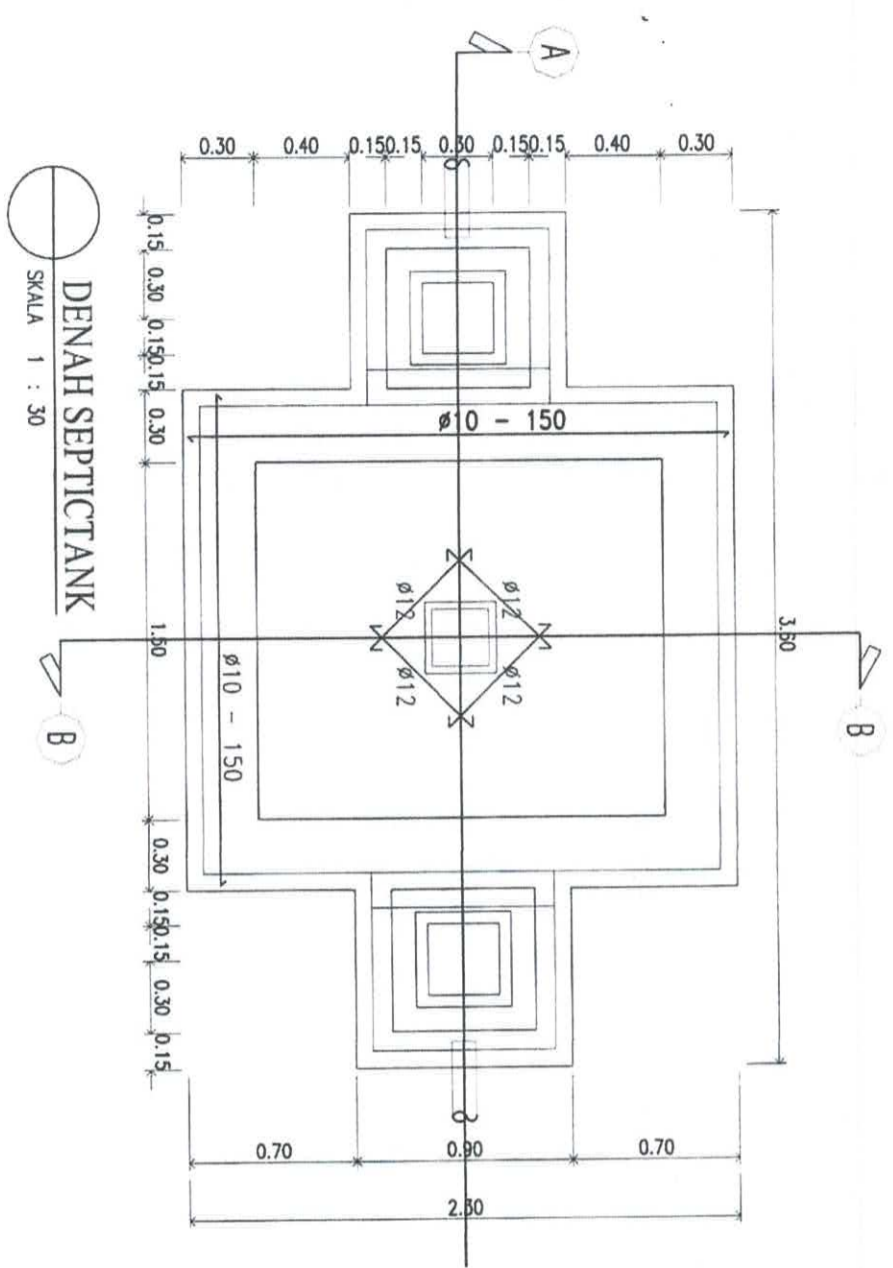

DETAIL SEPTICTANK  
SKALA 1 : 30



PEMERINTAH KOTA SALATIGA DINAS PERENCANAAN  
LINGKUNGAN, PENATAAN RUANG,  
DAN INFRASTRUKTUR

KEGIATAN

Pengalihan Bangun Mula Daerah Perumahan (Terasa)  
Kecamatan Darzi

SUB KEGIATAN

Pengalihan Gedung Kamar dan Bangunan Lainnya

PEREKRESIAN

Perencanaan Pembangunan Dan Rehab (seding/seding)  
Tahun 2022

LOKASI

Kecamatan Kiri Kecamatan Kes. Sempor - Salatiga

MENGETAHUI

KEPALA DINAS PERENCANAAN, LINGKUNGAN,  
DAN PENATAAN RUANG

E. SYAHRIHANTO ANGGRAHASTORO, S.T. MT  
NIP. 197912271980921083

MENYETUJUI

KEPALA BIDANG CIPTA KARYA

NURGHANTO, ST. MT  
NIP. 197512012006041003

DIREKSI TEKNIK DAN  
CV. PRAMBANAN

NG'ATMANTI SH  
Disiplin

JUDUL GAMBAR

DETAIL SEPTICTANK



SKALA KERTAS

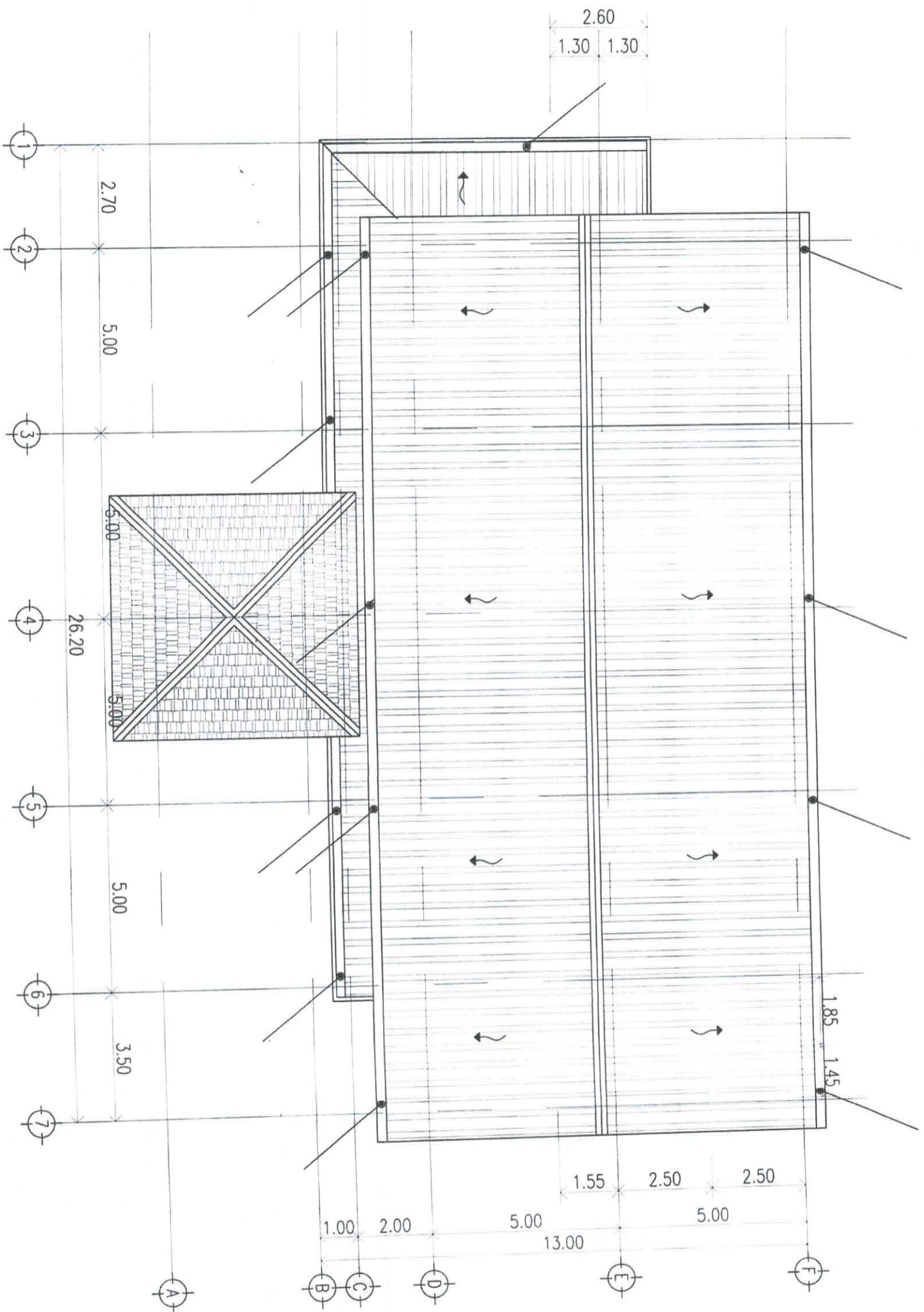

1 : 30 A3

NOMOR LEMBAR JILMAH GAMBAR



**DENAH RENCANA INSTALASI AIR HUJAN**  
 SKALA 1 : 100

NOTASI	KETERANGAN	BAHAN
	POOF YAKNI	STAINLESS 4"
	INSTALASI PIPA SAMPUNG KOLAM	PVC AW 4"

 PEMERINTAH KABUPATEN SALATIGA DINAS PERENCANAAN, PERTANAHAN, BANGUNAN DAN PENATAAN RUANG E. AMUDYANNO 14 SALATIGA	
KEKANTORAN Pengendalian Ruang, Mula Daerah Perencanaan Tata Ruang Kecamatan Bawean	
STRUKTUR Pengolahan Limbah Cair dan Rongga Lumpur	
PERIKLAIMAN Perizinan Pembinaan Dan Rehabilitasi Gedung Tahun 2022	
LOKASI Kawasan K3 Kawasan Kota Salatiga - Salatiga	
MENGETAHUI KEPALA DINAS PERENCANAAN DAN PENATAAN RUANG	
 E. SYAHRİYANTO, M. PRASITOMO, S.T. MT NIP. 19 81 2720021005	
MENYETUJUI KEPALA BIDANG/PELAKSANA	
 M. NUGENTIO, S.T. MT NIP. 19 75 124 2006011003	
DIREKSI/PEKERJAAN CV. PRABANJAN ANANILATI, S.T. Insidre	
JUDUL GAMBAR DENAH RENCANA INSTALASI AIR HUJAN	
SKALA 1 : 100	KERTAS A3
NOMOR LEMBAR ILMU/II GAMBAR	

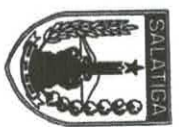

PEMERINTAH KOTA SALATIGA DINAS PERENCANAAN  
 DAN KEBANGSAHANSIAHAN  
 DAN PENATAAN RUANG  
 IL AHMAD YANING H.SALATIGA

**KEGIATAN**

Pengalihan Ruang Mula Daerah Perencanaan/Usaha  
 Pemertaha Daerah

**SUB KEGIATAN**

Pengalihan Gedung Kantor atau Bangunan lainnya

**PEKERJAAN**

Percetakan Pembangunan Dan Rehabilitasi Gedung  
 Tahun 2024

**LOKASI**

Kecamatan Kdi Kesambi, Kec. Salamah, Salanga

**MENGETAHUI**

KEPALA DINAS PERENCANAAN  
 DAN PENATAAN RUANG

I. SYAHDIJANONG PRASITORO S1.MI  
 NIP. 197272009021001

**MENYETUJUI**

KEPALA BIDANG CIPTA RUMAH

NIRGANTO S1.MI  
 NIP. 19751204 20064 1003

**DIRENCANAKAN OLEH**

CV. PRAMBANAN



**JUDUL GAMBAR**

SKEMA INSTALASI AIR HUJAN

SKALA KERTAS  
 1 : 100 A3

NOMOR LEMBAR RENCANA GAMBAR

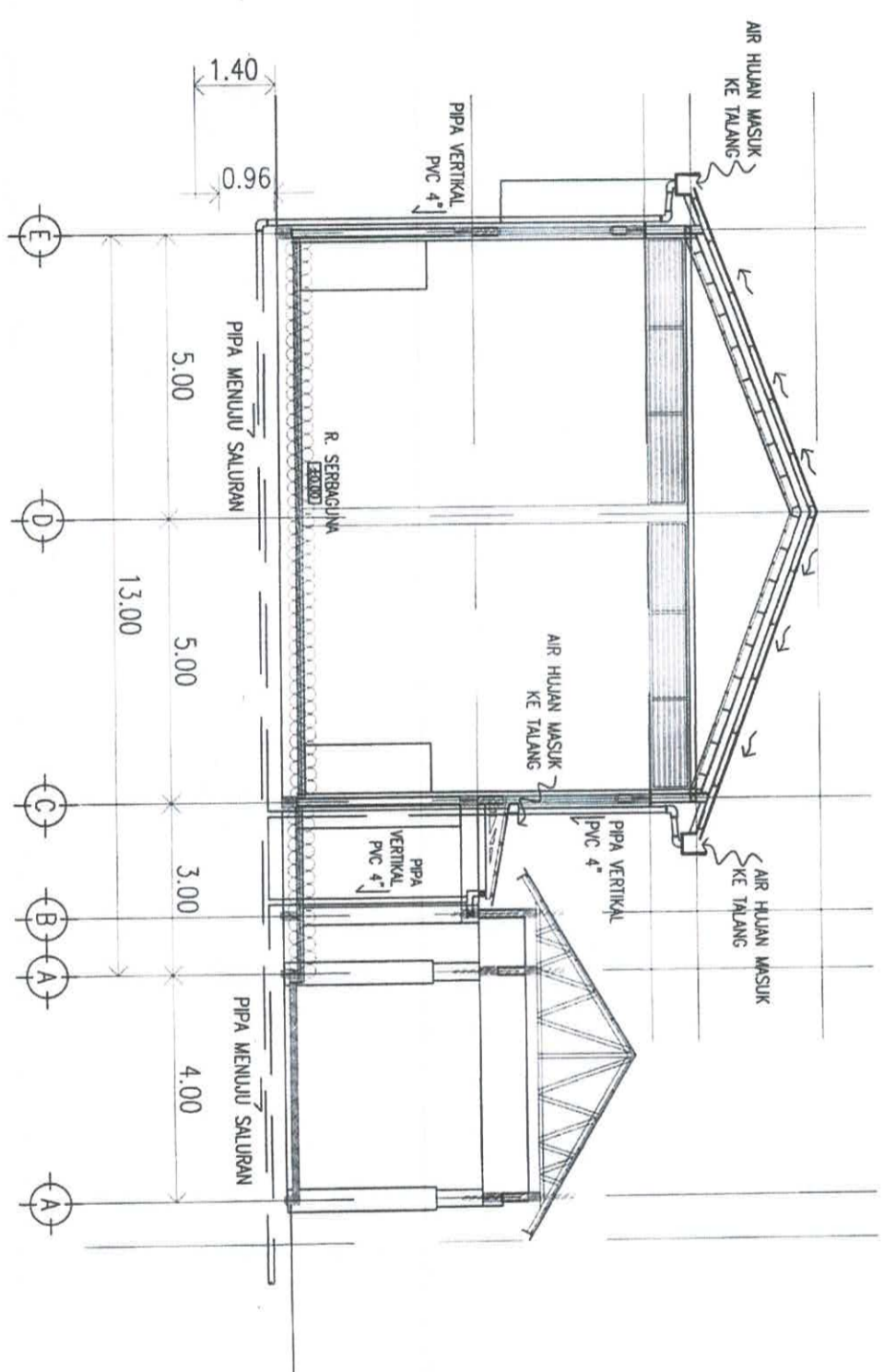

SKEMA INSTALASI AIR HUJAN  
 SKALA 1 : 100



PEMERINTAH KOTA SALATIGA, DINAS PERKERJAAN  
 DAN UPTA DAN PENATAAN RUMAH  
 TINGGI  
 L. AHMAD YANING, P. SALATIGA

KEGIATAN

Pengujian Bangun Akut Dasar Pemangung Uraian  
 Perencanaan Dasar

SIKAP/KEGIATAN

Pengukuran Gedung Kantor dan Bangunan Lainnya

PERIBAHYAN

Perencanaan Pembangunan dan Rakit Gedung/Gedung  
 Tahun 2024

LOKASI

Kecamatan Kiri Kecamatan Kiri Sisondu - Salsiba

MENGETAHUI

KEPALA DINAS PERKERJAAN DAN PENATAAN RUMAH TINGGI

L. S. SARIHARTONO, S.T., M.T.  
 NIP. 197812272008021003

MENYETUJUI

KEPALA BIDANG TEKNIK ARSITECTUR

IRENEW ANAKAN, OLEH  
 NIP. 197512042006011003

CV PRAMESTIA

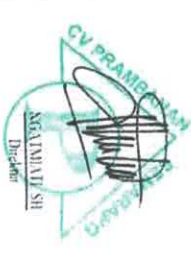

JUDUL GAMBAR

DENAH RENCANA INSTALASI ALAT PEMADAM API RINGAN (APAR)

SKALA	KERTAS
1 : 100	A3
NOMOR LEMBAR	JUDUL GAMBAR

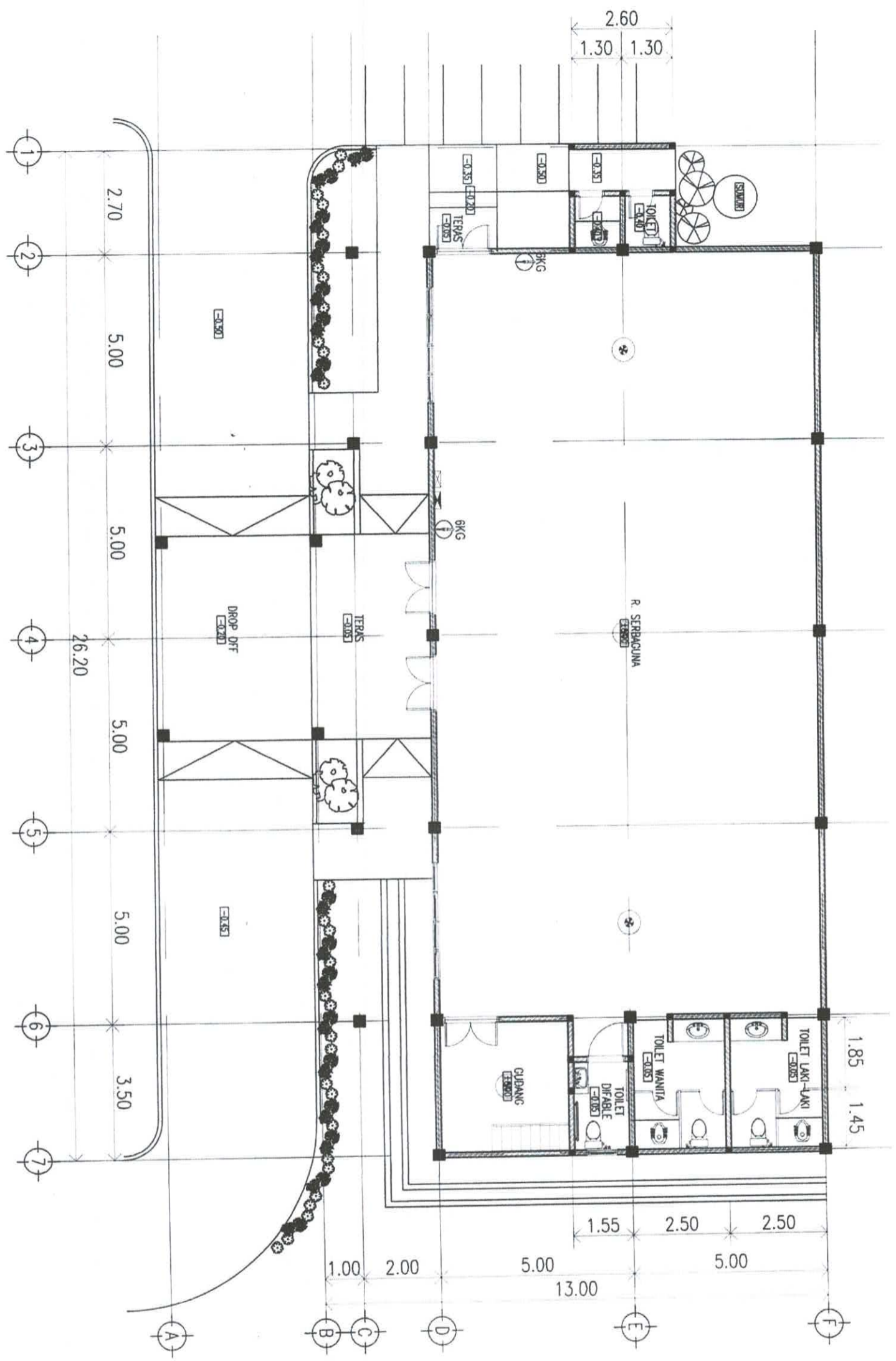

DENAH RENCANA INSTALASI ALAT PEMADAM API RINGAN (APAR)  
 SKALA 1 : 100

NOTASI	ARTI/BERARTI
	ALAT PEMADAM API RINGAN (APAR) BKG
	HEAD DETECTOR
	Gelas Glass surface APAR ALARM BELL
	PANEL APAR



PERUSAHAAN PT SALATIGA DINAS PERUBAHAN  
 LINGKUP DAN PENYATAAN RENCANA  
 NO. ABABD.YAN.MD.14.SALATIGA

KEGIATAN

Pengisian Ruang Mula Dengan Pemompaan (Pompa)  
 Perencana Dan Perbaikan

SUB KEGIATAN

Pengisian Gudang Kantor atau Bangunan Lainnya

PEKERJAAN

Perencanaan Pembangunan Dan Rehab (rehab) Gedung  
 Tahun 2024

LOKASI

Kecamatan Klaten Selatan, Kec. Selo, Kabupaten Sragen

MENGETAHUI

KEPALA DINAS PERUBAHAN LINGKUP  
 DAN PENYATAAN RENCANA

IR. SUKRIHARDI, S.T., M.T.  
 NIP. 19781227200801000

MENYETUJUI

KEPALA BIDANG PERTANJANG

IR. SUKRIHARDI, S.T., M.T.  
 NIP. 19781227200801000

DIREKSI PERUBAHAN LINGKUP DAN PENYATAAN RENCANA  
 DIREKSI PERUBAHAN LINGKUP DAN PENYATAAN RENCANA



JUDUL GAMBAR

DENAH RENCANA INSTALASI EXHAUST FAN

SKALA

1 : 100

KERTAS

A3

NOMOR LEMBAR

JUMLAH GAMBAR

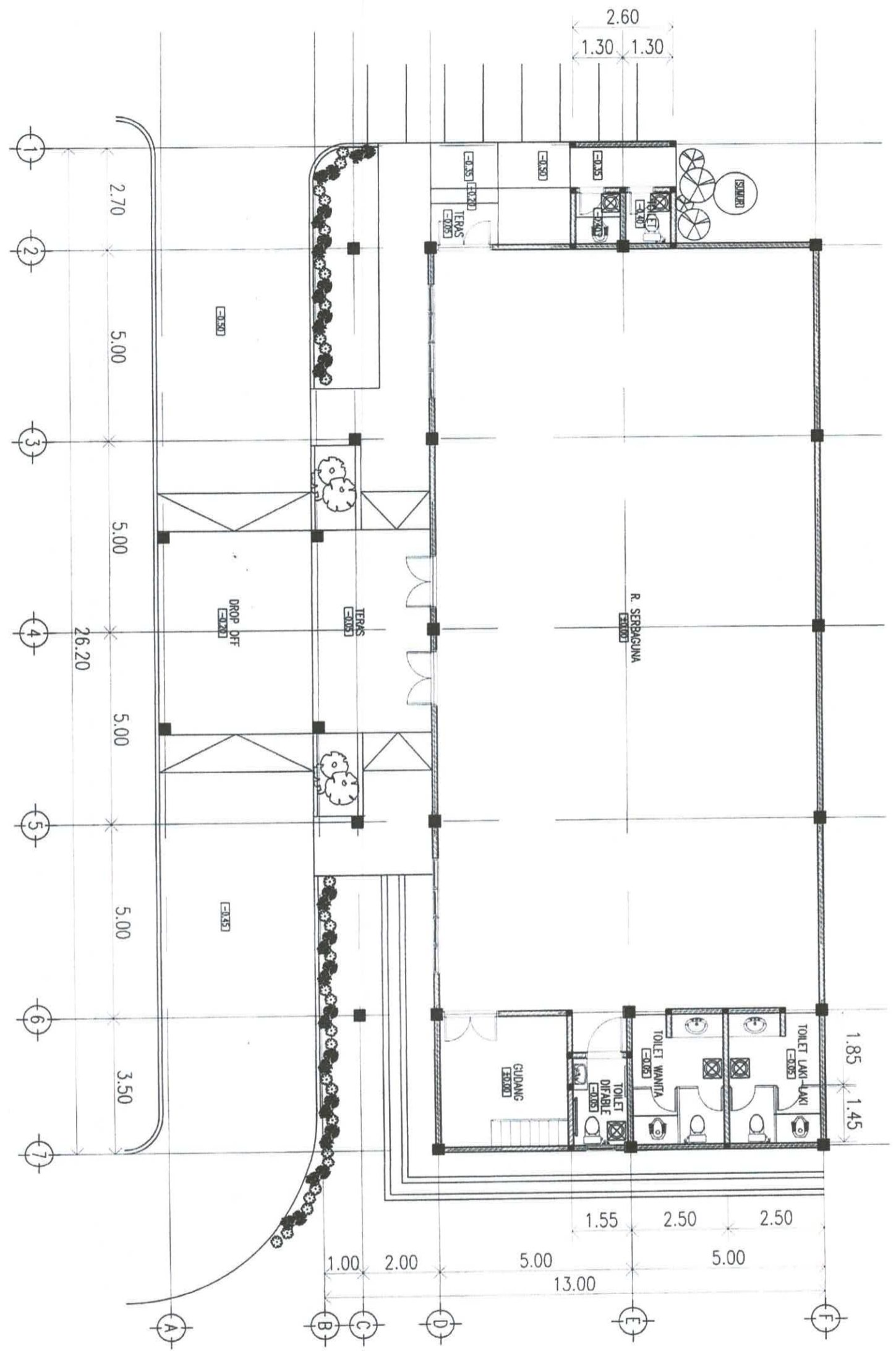

DENAH RENCANA INSTALASI EXHAUST FAN  
 SKALA 1 : 100

NOTASI	KETERANGAN
	EXHAUST FAN CEILING

GROUNDING CONTROL BOX

KABEL NYA 1 x 50 MM

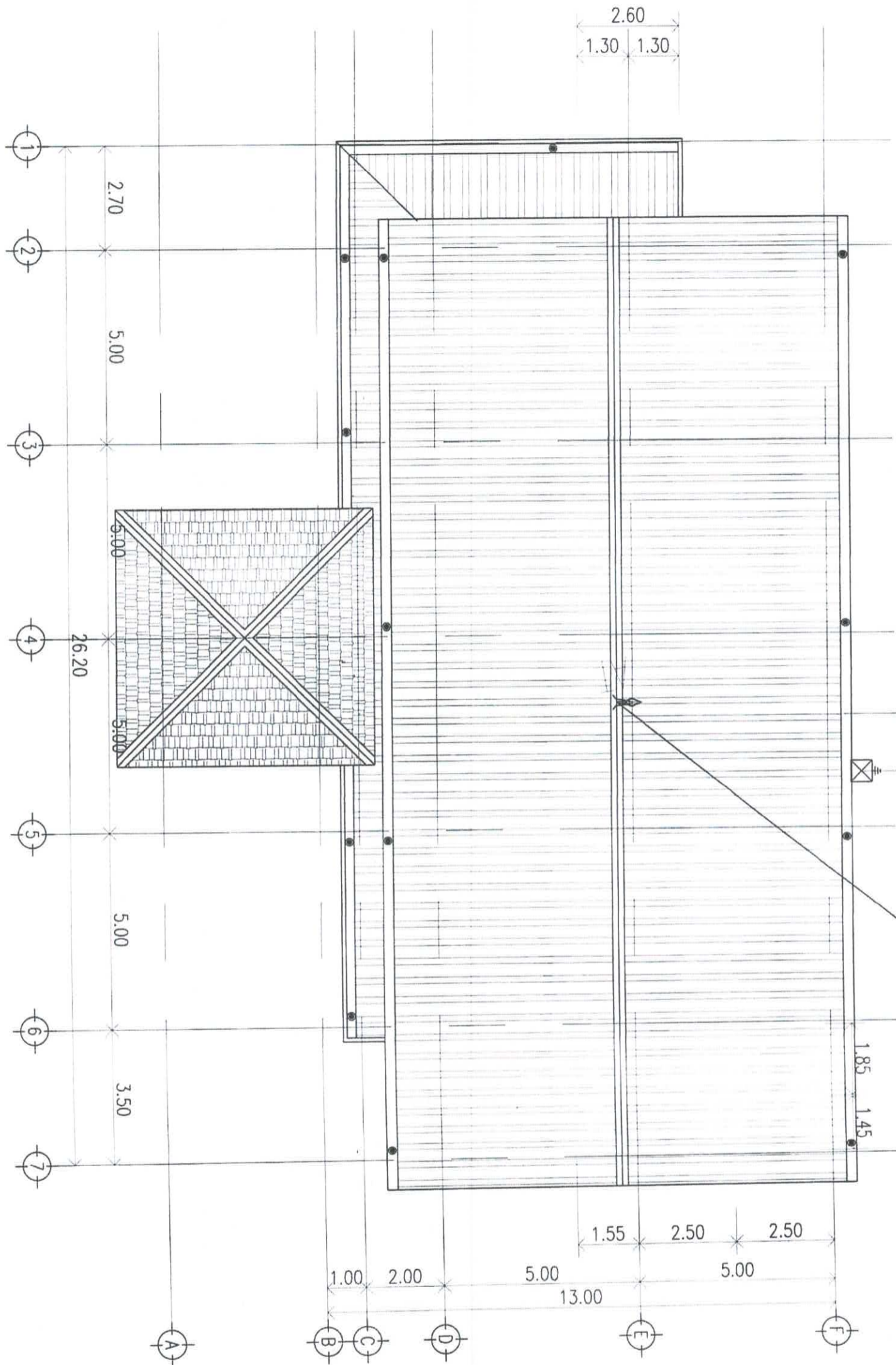

DENAH RENCANA INSTALASI PROTEKSI PETIR  
SKALA 1 : 100

NOTASI	KETERANGAN	BAHAN
	KABEL NYA 1x50 MM	
	GROUNDING CONTROL BOX	
	ELEKTROSTATIS RADIUS 150 M	
	RADIUS	

**SALATIGA**  
 PEMERINTAH KABUPATEN SALATIGA DINAS PERENCANAAN  
 DAN KEBANGSAWAAN  
 H. BRIGADYANNO TH. SALATIGA

KEGIATAN  
 Pengadaian Bangunan Mula-Darat  
 Perencanaan Dan Pelaksanaan  
 Pekerjaan Pondasi dan Bangunan Lantai

PERKERJAAN  
 Perencanaan Pondasi dan Bangunan Lantai  
 Tahun 2023

LOKASI  
 Kecamatan Klaten Selatan, Desa Saliwara - Salatiga

MENGETAHUI  
 KEPALA DINAS PERENCANAAN  
 DAN KEBANGSAWAAN

E. SYAHRIYANTO, S.T., M.T.  
 NIP. 197812272006021001

MENYETUJUI  
 KEPALA BIDANG PERTAKARIFA

M. KHANZA, S.T., M.T.  
 NIP. 197512042006011001

DIREKTUR ANAK KADIN  
 PRAMUKA  
 CV. PRAMUKA  
 NIRMALATI, S.H.  
 Direktur

JUDUL GAMBAR		DENAH RENCANA INSTALASI PROTEKSI PETIR
SKALA	KERTAS	
1 : 100	A1	
NOMOR LEMBAR	NOMOR GAMBAR	



PEMERINTAH KOTA SALATIGA DINAS PEKERJAAN  
UMUM DAN PENATAAN RUANG  
L. AHMAD YANI NO. 14 SALATIGA

**KEGIATAN**

Pengujian Bangun Mula Dasar Pemungut Urusan Penemuan Dasar

**SUB KEGIATAN**

Pengujian Gedung Kasur atau Bangunan Lainnya

**PEKERJAAN**

Kerjasama Pembangunan Dan Rehab Gedung/Gedung Tahun 2024

**LOKASI**

Kecamatan Kid Kecamatan Kid Sironandi - Salatiga

**MENGETAHUI**

KEPALA DINAS PEKERJAAN UMUM DAN PENATAAN RUANG

L. SAHDIANIONANG PRASTOWO, ST. MT  
NIP. 19781227200921005

**MENYETUJUI**

KEPALA BIDANG CIPTA KARYA

NIRGANANTO, ST. MT  
NIP. 1975120420060411005

**DIRENCAJAKAN OLEH**

CV. BRAMBANAN



**JUDUL GAMBAR**

DETAIL PROTEKSI PETIR

SKALA	KERTAS
NTS	A3
NOMOR LEMBAR	JUMLAH GAMBAR

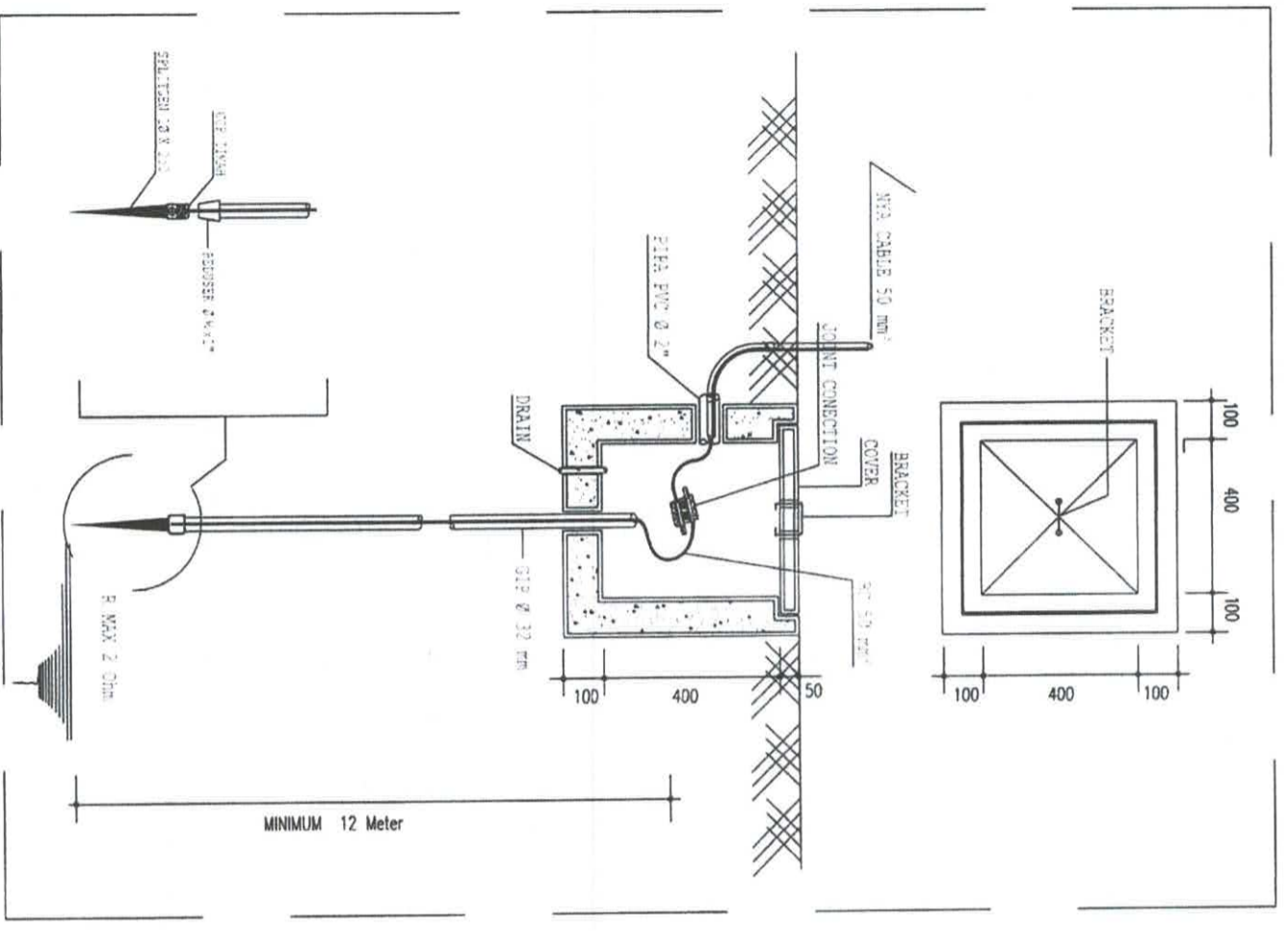
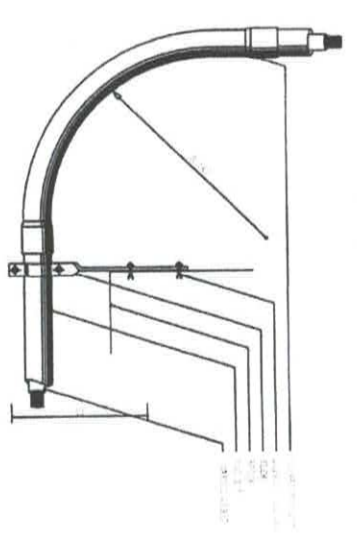
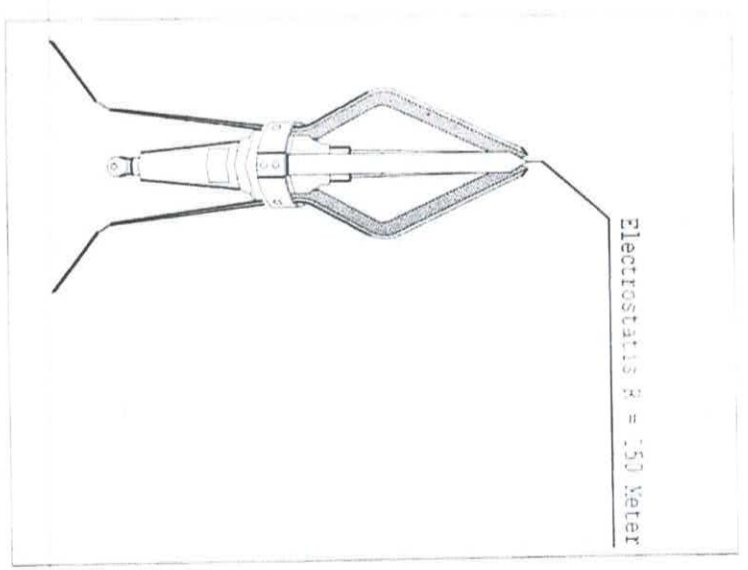

DETAIL 'C'  
BOX CONTROL DETAIL  
SCALE NTS

DETAIL PROTEKSI PETIR  
SKALA NTS



# PEMERINTAH KOTA SALATIGA DINAS KOMUNIKASI DAN INFORMATIKA

Jalan Letjen Sukowati No.51 Salatiga Kode Pos 50724 Telp.(0298) 326767  
Faks. (0298) 321398 Situs:<https://diskominfo.salatiga.go.id>  
Surat elektronik : [diskominfo@salatiga.go.id](mailto:diskominfo@salatiga.go.id)

## SURAT PERNYATAAN

Nomor : 500.12.18/324

Yang bertanda tangan dibawah ini:

Nama : Drs. BUDI PRASETIYONO, M.Si.  
NIP : 196707151993091001  
Jabatan : Ketua PPID Pemerintah Kota Salatiga

Menyatakan bahwa dalam pengadaan barang dan jasa untuk pekerjaan tersebut tidak memerlukan dokumen yang dimaksud.

Demikian Surat Pernyataan ini dibuat dengan penuh kesadaran dan tanggung jawab.

Salatiga, 22 Mei 2025  
KEPALA DINAS KOMUNIKASI DAN INFORMATIKA  
SELAKU KETUA PPID



Drs. BUDI PRASETIYONO, M.Si.  
NIP. 196707151993091001